



ΑΞΙΟΛΟΓΗΣΗ ΔΙΔΑΚΤΙΚΟΥ ΕΡΓΟΥ ΜΕ ΤΗ ΧΡΗΣΗ ΤΟΥ ΝΕΟΥ ΟΛΟΚΛΗΡΩΜΕΝΟΥ ΠΛΗΡΟΦΟΡΙΑΚΟΥ ΣΥΣΤΗΜΑΤΟΣ ΤΗΣ ΜΟ.ΔΙ.Π. Δ.Π.Θ.

Οδηγίες και διευκρινίσεις για την καθοδήγηση των εξουσιοδοτημένων χρηστών (ΟΜΕΑ Τμημάτων) ως προς την ενεργοποίηση και υλοποίηση των αξιολογήσεων διδακτικού έργου.



Ευρωπαϊκή Ένωση
Ευρωπαϊκό Κοινωνικό Ταμείο

Επιχειρησιακό Πρόγραμμα
Ανάπτυξη Ανθρώπινου Δυναμικού,
Εκπαίδευση και Διά Βίου Μάθηση

Με τη συγχρηματοδότηση της Ελλάδας και της Ευρωπαϊκής Ένωσης



Το παρόν υλικό υπόκειται σε άδειες χρήσης Creative Commons



Αξιολόγηση Διδακτικού Έργου από Φοιτητές

Ο ρόλος της ΟΜ.Ε.Α.

1^ο Βήμα

Πρόκειται για τη διαδικασία καταγραφής και γνωστοποίησης του βαθμού ικανοποίησης των φοιτητών με σκοπό την καλύτερη οργάνωση και διεξαγωγή της διδασκαλίας. Η εν λόγω διαδικασία πραγματοποιείται, σύμφωνα με τις συστάσεις της ΜΟ.ΔΙ.Π., μεταξύ 8^{ης} και 11^{ης} εβδομάδας μαθημάτων από την έναρξη του ακαδημαϊκού εξαμήνου. Κάθε Τμήμα/Διδάσκων καθορίζει ξεχωριστά το χρονικό περιθώριο της έναρξης και λήξης των αξιολογήσεων.

1ο ΒΗΜΑ ΕΙΣΟΔΟΣ ΣΤΟ Π.Σ. ΤΗΣ ΜΟΔΙΠ:

Για την έναρξη της διαδικασίας, εξουσιοδοτημένα μέλη της ΟΜΕΑ κάθε Τμήματος μπαίνουν στην ιστοσελίδα qa.duth.gr με τους ιδρυματικούς λογαριασμούς τους και πραγματοποιούν είσοδο στο Πληροφοριακό Σύστημα της ΜΟ.ΔΙ.Π.



e-γραμματεία

ΟΝΟΜΑ ΧΡΗΣΤΗ

ΚΩΔΙΚΟΣ

ΣΥΝΔΕΣΗ

Καλωσήρθατε

Η είσοδος στις υπηρεσίες Ηλεκτρονικής Γραμματείας γίνεται:

- για τους φοιτητές με τον **ιδρυματικό λογαριασμό** σας
- για τους διδάσκοντες με το λογαριασμό που χρησιμοποιείτε και στο **ClassWeb**

Οι δυνατότητες που προσφέρονται σε **φοιτητές** είναι:

- να βλέπουν τα μαθήματα και τους βαθμούς τους
- να υποβάλλουν ηλεκτρονικά τη δήλωση μαθημάτων τους
- να διακεραμαίνουν ηλεκτρονικά αιτήσεις για την έκδοση πιστοποιητικών

Οι δυνατότητες που προσφέρονται σε **διδάσκοντες** είναι:

- να βλέπουν τα μαθήματα, τις τάξεις, τους φοιτητές και τους βαθμούς των φοιτητών τους
- να υποβάλλουν ηλεκτρονικά τα βεβαιολόγια τους με χρήση ειδικής κρυπτογραφικής συσκευής

ΥΠΟΣΤΡΗΦΗ

Αξιολόγηση Διδακτικού Έργου από Φοιτητές

Ο ρόλος της ΟΜ.Ε.Α.

2^ο Βήμα

2^ο ΒΗΜΑ: ΠΡΟΒΟΛΗ ΤΟΥ ΠΡΟΤΥΠΟΥ ΕΡΩΤΗΜΑΤΟΛΟΓΙΟΥ ΑΞΙΟΛΟΓΗΣΗΣ

Από το μενού επιλέγετε **Ρυθμίσεις** και στη συνέχεια το παραμετρικό **Πρότυπα αξιολογήσεων** για να κάνετε προβολή της φόρμας του ερωτηματολογίου, βάσει του οποίου δημιουργούνται οι αξιολογήσεις.

Αξιολογήσεις		Περισσότερα
Σύνολο	29	
Ενεργές	28	
Ολοκληρωμένες	1	

Απογραφικά Δελτία		Περισσότερα
Διδάσκοντες	250	
Διδάσκουν	220	
Απογραφικά Δελτία	2	



Πρότυπα αναφορών

Τα πρότυπα αναφορών τα οποία είναι διαθέσιμα για την εξαγωγή εγγράφων και λιστών δεδομένων

Πρότυπα αξιολογήσεων

Επεξεργαστείτε τα πρότυπα αξιολογήσεων που μπορούν να χρησιμοποιηθούν για τις αξιολογήσεις των μαθημάτων

Στόχοι

Διαχειριστείτε τους διαθέσιμους στόχους για χρήση στην στοχοθεσία ιδρύματος/τμήματος, προσθέστε νέους ή επεξεργαστείτε τους υπάρχοντες.

Αξιολόγηση Διδακτικού Έργου από Φοιτητές

Ο ρόλος της ΟΜ.Ε.Α.

2^ο Βήμα

Από την Εμφάνιση του παραμετρικού Πρότυπα αξιολογήσεων επιλέγετε το Πρότυπο ερωτηματολόγιο μαθήματος και κάνετε προβολή αυτού από το εικονίδιο με το ματάκι

Πρότυπα αναφορών Εμφάνιση
Τα πρότυπα αναφορών τα οποία είναι διαθέσιμα για την εξαγωγή εγγράφων και λιστών δεδομένων

Πρότυπα αξιολογήσεων Εμφάνιση
Επιλέγεται το πρότυπο αξιολογήσεων που μπορούν να χρησιμοποιηθούν για τις αξιολογήσεις των μαθημάτων

Στόχοι Εμφάνιση
Διαχειριστείτε τους διαθέσιμους στόχους για χρήση στην στοχοθεσία δρώμενου/τήματος, προσθέστε νέους ή επεξεργαστείτε τους υπάρχοντες.

Πρότυπα αξιολογήσεων

Επιλέγεται το πρότυπο αξιολογήσεων που μπορούν να χρησιμοποιηθούν για τις αξιολογήσεις των μαθημάτων

28 στοιχεία

Ονομασία	Περιγραφή	Τύπος	Δημοσιουργήθηκε	Τροποποιήθηκε	
<input type="checkbox"/> CourseEvaluationSampleForm.json	Πρότυπο ερωτηματολόγιο μαθήματος	Πρότυπο αξιολογήσεων μαθήματος	19/1/22, 10:19 π.μ.	23/11/22, 4:51 μ.μ.	
<input type="checkbox"/> U6P94QRBH5TP.json	Βιβλιοθήκη	Πρότυπο έκθεσης αξιολογήσεων	28/3/22, 10:56 π.μ.	28/3/22, 10:56 π.μ.	
<input type="checkbox"/> PSSN2KFRHQBU.json	Μονάδα Διασφάλισης Ποιότητας (ΜΟ.ΔΙ.Π.)	Πρότυπο έκθεσης αξιολογήσεων	6/4/22, 2:27 μ.μ.	6/4/22, 2:27 μ.μ.	

Προεπισκόπηση προτύπου αξιολογήσεων

ΕΡΩΤΗΜΑΤΟΛΟΓΙΟ ΑΞΙΟΛΟΓΗΣΗΣ ΜΑΘΗΜΑΤΟΣ / ΔΙΔΑΣΚΑΛΙΑΣ ΑΠΟ ΤΟΥΣ ΦΟΙΤΗΤΕΣ

Μάθημα:

Υπεύθυνος Διδάσκων (ονοματεπώνυμο):

Ημερομηνία:

Βαθμολογική κλίμακα

Πέρα πολύ	Πολύ	Μέτρια	Λίγο	Καθόλου	Δεν απαντώ
5	4	3	2	1	ΔΑ

Ο/η διδάσκων/ουσα

- έδραξε να γνωρίζει και να κατέχει καλά το αντικείμενο: * 5 4 3 2 1 ΔΑ
- ερχόταν στο μάθημα καλά προετοιμασμένος/η * 5 4 3 2 1 ΔΑ
- είχε μεγάλη μεθοδικότητα και καλή επικοινωνία με τους φοιτητές στο μάθημα * 5 4 3 2 1 ΔΑ
- έδινε σαφείς και κατατοπιστικές απαντήσεις στις ερωτήσεις σας * 5 4 3 2 1 ΔΑ
- είναι κατά τη γνώμη σας πολύ καλό/ή διδάσκων/δασκάλα: * 5 4 3 2 1 ΔΑ

Η διδασκαλία

- έγινε με τρόπο που βοήθησε στην κατανόηση του μαθήματος: * 5 4 3 2 1 ΔΑ
- έγινε με χρήση νέων τεχνολογιών πληροφορικής και επικοινωνίας: * 5 4 3 2 1 ΔΑ

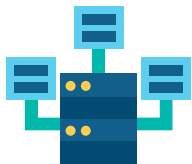

Αξιολόγηση Διδακτικού Έργου από Φοιτητές

Ο ρόλος της ΟΜ.Ε.Α.

3^ο Βήμα

3ο ΒΗΜΑ: ΔΗΜΙΟΥΡΓΙΑ ΑΞΙΟΛΟΓΗΣΩΝ

Για την ενεργοποίηση των γεγονότων (events) της αξιολόγησης των μαθημάτων του Τμήματός σας για μια συγκεκριμένη ακαδημαϊκή περίοδο και έτος επιλέγετε από το μενού στα αριστερά την ενότητα **Αξιολόγηση μαθημάτων** και έπειτα **Μαθήματα διδασκόντων**.



Καλώς ήρθατε στην Εφαρμογή της ΜΟΔΙΠ

Πίνακας Ελέγχου

Αξιολογήσεις	Περισσότερα
Σύνολο	29
Ενεργές	28
Ολοκληρωμένες	1

Απογραφικά Δελτία	Περισσότερα
Διδάσκοντες	250

Αξιολόγηση Διδακτικού Έργου από Φοιτητές

Ο ρόλος της ΟΜ.Ε.Α.

3^ο Βήμα

Επιλέγετε μεμονωμένα τα μαθήματα, την αξιολόγηση των οποίων επιθυμείτε να ενεργοποιήσετε... ή τα επιλέγετε μαζικά πατώντας την ένδειξη "Επιλογή όλων" από το μενού δίπλα από την ένδειξη της Δημιουργίας αξιολογήσεων.

Δημιουργία αξιολογήσεων

Δημιουργία αξιολογήσεων

Επιλογή όλων

ΠΡΟΣΟΧΗ!
Είναι σημαντικό να βεβαιωθείτε ότι επιλέγετε τα σωστά μαθήματα προς αξιολόγηση για το συγκεκριμένο ακαδημαϊκό έτος και περίοδο.



Μαθήματα διδασκόντων

Τρέχουσας περιόδου Όλα

Εξαγωγή

Αναζήτηση Αναζήτηση... Περισσότερα

Μαθήματα διδασκόντων

Δημιουργία αξιολογήσεων

Κωδικός	Τίτλος μαθήματος	Ονοματεπώνυμο διδάσκοντα	Τμήμα	Έτος	Περίοδος	Αξιολόγηση	Κατάσταση	Έναρξη	Λήξη
<input checked="" type="checkbox"/>	Προ8	Αθλητική Ψυχολογία	ΕΥΘΥΜΙΟΥ ΑΛΚΙΒΙΑΔΗΣ	ΔΠΜ	2018-2019	Εαρινό	Ναι		
<input checked="" type="checkbox"/>	N746	Αθλητικός τουρισμός	ΔΙΑΚΟΥ ΛΑΜΠΡΙΝΗ	ΔΠΜ	2018-2019	Εαρινό	Ναι		
<input type="checkbox"/>	N746	Αθλητικός τουρισμός	ΠΑΝΑΓΙΩΤΟΥ ΑΣΤΕΡΙΟΣ	ΔΠΜ	2018-2019	Εαρινό	Ναι		

Μαθήματα διδασκόντων

Τρέχουσας περιόδου Όλα

Εξαγωγή

Αναζήτηση Αναζήτηση... Περισσότερα

172 Μαθήματα διδασκόντων

Δημιουργία αξιολογήσεων

Κωδικός	Τίτλος μαθήματος	Ονοματεπώνυμο διδάσκοντα	Τμήμα	Έτος	Περίοδος	Αξιολόγηση	Κατάσταση	Δημιουργία αξιολογήσεων
<input checked="" type="checkbox"/>	5ΣΤ26ΥΕ	ΑΙΣΘΗΤΡΕΣ	ΠΑΣΧΑΛΙΔΗΣ ΑΒΡΑΑΜ	ΗΛΕ-ΜΗΧ	2017-2018	Εαρινό	Όχι	Διαγραφή αξιολογήσεων Κλείσιμο αξιολογήσεων Άνοιγμα αξιολογήσεων Αλλαγή διαστήματος
<input checked="" type="checkbox"/>	5Η37	ΑΝΑΓΝΩΡΙΣΗ ΠΡΟΤΥΠΩΝ	ΚΩΝΣΤΑΝΤΙΝΟΥ ΙΣΙΔΩΡΟΣ	ΗΛΕ-ΜΗΧ	2017-2018	Εαρινό	Όχι	
<input checked="" type="checkbox"/>	5ΣΤ25ΥΕ	ΑΝΑΚΤΗΣΗ ΠΛΗΡΟΦΟΡΙΩΝ ΚΑΙ ΕΞΟΥΣΗΝ ΔΕΔΟΜΕΝΩΝ	ΧΑΤΖΗΓΕΩΡΓΙΟΥ ΦΩΤΙΟΣ	ΗΛΕ-ΜΗΧ	2017-2018	Εαρινό	Όχι	
<input checked="" type="checkbox"/>	5ΣΤ2	ΑΝΑΛΟΓΙΚΑ ΗΛΕΚΤΡΟΝΙΚΑ ΚΥΚΛΩΜΑΤΑ	ΠΑΠΟΥΤΣΗΣ ΙΩΡΔΑΝΗΣ	ΗΛΕ-ΜΗΧ	2017-2018	Εαρινό	Όχι	Επιλογή όλων



Αξιολόγηση Διδακτικού Έργου από Φοιτητές

Ο ρόλος της ΟΜ.Ε.Α.

3^ο Βήμα



Επιλέγεται **Δημιουργία αξιολογήσεων** είτε από την ενεργοποιημένη πλέον ένδειξη πάνω δεξιά είτε μέσα από το μενού.

Μαθήματα διδασκόντων Τρέχουσας περιόδου Όλα

Αναζήτηση Αναζήτηση... Περισσότερα

172 Μαθήματα διδασκόντων

Κωδικός	Τίτλος μαθήματος	Όνοματεπώνυμο διδάσκοντα	Τμήμα	Έτος	Περίοδος	Αξιολόγηση	Κατάσταση	Δημιουργία αξιολογήσεων	
<input checked="" type="checkbox"/>	5ΣΤ26ΥΕ	ΑΙΣΘΗΤΗΡΕΣ	ΠΑΣΧΑΛΙΔΗΣ ΑΒΡΑΑΜ	ΗΛΕ-ΜΗΧ	2017-2018	Εαρινό	Όχι	-	Δημιουργία αξιολογήσεων
<input checked="" type="checkbox"/>	5Η37	ΑΝΑΓΝΩΡΙΣΗ ΠΡΟΤΥΠΩΝ	ΚΩΝΣΤΑΝΤΙΝΟΥ ΙΣΙΔΩΡΟΣ	ΗΛΕ-ΜΗΧ	2017-2018	Εαρινό	Όχι	-	Διαγραφή αξιολογήσεων
<input checked="" type="checkbox"/>	5ΣΤ25ΥΕ	ΑΝΑΚΤΗΣΗ ΠΛΗΡΟΦΟΡΙΩΝ ΚΑΙ ΕΞΟΥΣΙΑ ΔΕΔΟΜΕΝΩΝ	ΧΑΤΖΗΓΕΩΡΓΙΟΥ ΦΩΤΙΟΣ	ΗΛΕ-ΜΗΧ	2017-2018	Εαρινό	Όχι	-	Κλείσιμο αξιολογήσεων
<input checked="" type="checkbox"/>	5ΣΤ2	ΑΝΑΛΟΓΙΚΑ ΗΛΕΚΤΡΟΝΙΚΑ ΚΥΚΛΩΜΑΤΑ	ΠΑΠΟΥΤΣΗΣ ΙΩΡΔΑΝΗΣ	ΗΛΕ-ΜΗΧ	2017-2018	Εαρινό	Όχι	-	Ανοιγμα αξιολογήσεων

Επιλογή όλων

Αναίρεση επιλογής

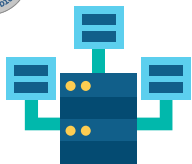

Αξιολόγηση Διδακτικού Έργου από Φοιτητές

Ο ρόλος της ΟΜ.Ε.Α.



3^ο Βήμα

Στο παράθυρο που εμφανίζεται επιλέγετε το πρότυπο ερωτηματολόγιο καθώς και τις ημερομηνίες Έναρξης και Λήξης της διαδικασίας.

Για να ολοκληρωθεί η διαδικασία επιλέγετε “Έναρξη”
Με αυτόν τον τρόπο έχετε δημιουργήσει τις αξιολογήσεις των μαθημάτων σας.

Δημιουργία αξιολογήσεων μαθημάτων

Με την ενέργεια αυτή μπορείτε να δημιουργήσετε αξιολογήσεις για τα επιλεγμένα μαθήματα διδασκόντων.

Έχετε επιλέξει 2 στοιχεία που ακολουθούν τις προϋποθέσεις της ενέργειας. Πατήστε το πλήκτρο Έναρξη για να ξεκινήσει η διαδικασία.

Πρότυπο ερωτηματολόγιο *

Πρότυπο ερωτηματολόγιο μαθήματος

Επιλέξτε το πρότυπο αξιολόγησης για να δημιουργήσετε αξιολόγηση για τα επιλεγμένα μαθήματα

Ημερομηνία έναρξης αξιολόγησης *

14/04/2022



Ημερομηνία λήξης αξιολόγησης *

20/04/2022



Ορίστε την ημερομηνία έναρξης διάθεσης της αξιολόγησης στους φοιτητές

Ορίστε την ημερομηνία λήξης διάθεσης της αξιολόγησης στους φοιτητές

Έναρξη

Cancel

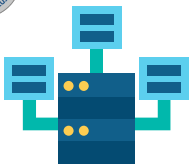

Αξιολόγηση Διδακτικού Έργου από Φοιτητές

Ο ρόλος της ΟΜ.Ε.Α.

3^ο Βήμα

Εφόσον έχουν δημιουργηθεί οι αξιολογήσεις υπάρχει και η δυνατότητα διορθωτικών ενεργειών, όπως για παράδειγμα η “Αλλαγή διαστήματος”.



Αλλαγή διαστήματος αξιολογήσεων μαθημάτων

Με την ενέργεια αυτή μπορείτε να αλλάξετε την περίοδο αξιολόγησης για τα επιλεγμένα μαθήματα διδασκόντων.

Έχετε επιλέξει ένα στοιχείο που ακολουθεί τις προϋποθέσεις της ενέργειας. Πατήστε το πλήκτρο Έναρξη για να ξεκινήσει η διαδικασία.

Ημερομηνία έναρξης αξιολόγησης *

18/04/2022

Ημερομηνία λήξης αξιολόγησης *

19/04/2022

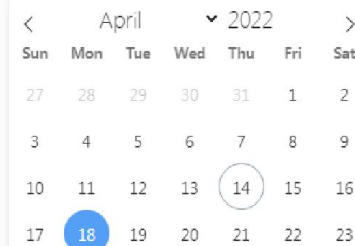

Ορίστε την ημερομηνία λήξης διάθεσης της αξιολόγησης στους φοιτητές

Έναρξη

Cancel

Μαθήματα διδασκόντων

Τρέχουσας περιόδου Όλα

Εφαρμογή

Αναζήτηση

Αναζήτηση...

Περισσότερα

17 Μαθήματα διδασκόντων

Κωδικός	Τίτλος μαθήματος	Όνοματεπώνυμο διδασκόντα	Τμήμα	Έτος	Περίοδος	Αξιολόγηση	Κατάσταση	Έν.	Δημιουργία αξιολογήσεων	Διαγραφή αξιολογήσεων	Κλείσιμο αξιολογήσεων	Άνοιγμα αξιολογήσεων	Αλλαγή διαστήματος	Επιλογή όλων	Αναίρεση επιλογής
<input checked="" type="checkbox"/>	5A1YE	ΑΓΓΛΙΚΗ ΓΛΩΣΣΑ Ι (ΟΡΟΛΟΓΙΑ)	ΙΩΑΝΝΙΔΗΣ ΑΔΑΜ	ΗΛΕ-ΜΗΧ	2017-2018	Εαρινό	Ναι	Ανοιχτή	2						
<input checked="" type="checkbox"/>	5A1YE	ΑΓΓΛΙΚΗ ΓΛΩΣΣΑ Ι (ΟΡΟΛΟΓΙΑ)	ΧΡΙΣΤΟΠΟΥΛΟΣ ΓΕΩΡΓΙΟΣ	ΗΛΕ-ΜΗΧ	2017-2018	Εαρινό	Ναι	Ανοιχτή	2						
<input checked="" type="checkbox"/>	5B1YE	ΑΓΓΛΙΚΗ ΓΛΩΣΣΑ ΙΙ	ΙΩΑΝΝΙΔΗΣ ΑΔΑΜ	ΗΛΕ-ΜΗΧ	2017-2018	Εαρινό	Ναι	Ανοιχτή	1						
<input type="checkbox"/>	5ΣΤ26ΥΕ	ΑΙΣΘΗΤΗΡΕΣ	ΒΟΠΑΤΖΗΣ ΛΑΜΠΡΟΣ	ΗΛΕ-ΜΗΧ	2017-2018	Εαρινό	Ναι	Ανοιχτή	8						
<input type="checkbox"/>	5Z37ΥΕ	ΑΛΓΟΡΙΘΜΟΙ ΚΑΙ ΠΟΛΥΠΛΟΚΟΤΗΤΑ	ΧΡΙΣΤΟΠΟΥΛΟΣ ΓΕΩΡΓΙΟΣ	ΗΛΕ-ΜΗΧ	2017-2018	Εαρινό	Ναι	Ανοιχτή	8/4/22	22/4/22					

Αξιολόγηση Διδακτικού Έργου από Φοιτητές

Ο ρόλος της ΟΜ.Ε.Α.



4ο Βήμα

4^ο ΒΗΜΑ-ΕΚΔΟΣΗ ΜΟΝΑΔΙΚΩΝ ΑΝΩΝΥΜΩΝ ΚΛΕΙΔΙΩΝ (TOKENS)

Η πρόσβαση στην αξιολόγηση των μαθημάτων από τους φοιτητές πραγματοποιείται με την παραγωγή μοναδικών ανώνυμων κλειδιών (tokens). Παράγετε τα tokens λαμβάνοντας υπόψη τον αριθμό των εγγεγραμμένων φοιτητών στο μάθημα.

Από τον Πίνακα Ελέγχου και την ενότητα **Αξιολόγηση μαθημάτων** επιλέγετε **Αξιολογήσεις**, όπου σας εμφανίζονται αυτόματα οι ενεργοποιημένες αξιολογήσεις των μαθημάτων που δημιουργήσατε.

The screenshot shows the MOEIP application interface. On the left is a navigation menu with the following items: Αρχική, Στοιχοθεσία Ιδρύματος, Στοιχοθεσία Τμήματος, Απογραφικά Δελτία, Περιγράμματα μαθημάτων, **Αξιολόγηση μαθημάτων** (highlighted with a red box), Μαθήματα διδασκόντων, and Αξιολογήσεις (indicated by a red arrow). The main content area displays the heading 'Καλώς ήρθατε στην Εφαρμογή της ΜΟΔΙΠ' and 'Πίνακας Ελέγχου'. Below this, there are two summary cards: 'Αξιολογήσεις' with a sub-total 'Σύνολο' and 'Ενεργές' (Active) vs 'Ολοκληρωμένες' (Completed) counts, and 'Απογραφικά Δελτία' with a sub-total 'Διδάσκοντες' (Lecturers).

Αξιολόγηση Διδακτικού Έργου από Φοιτητές

Ο ρόλος της ΟΜ.Ε.Α.

4ο Βήμα

Επιλέγεται μαζικά τις αξιολογήσεις που επιθυμείτε έπειτα πατάτε Έκδοση tokens από το μενού δίπλα από την ένδειξη των Ενεργειών και Έναρξη στο επόμενο παράθυρο.

Με αυτόν τον τρόπο Δημιουργούνται tokens για τόσους φοιτητές όσους έχουν δηλώσει το μάθημα και είναι καταχωρημένοι στο Πληροφοριακό Σύστημα των Γραμματειών. Η έκδοση των tokens γίνεται μαζικά για όλους τους φοιτητές και πραγματοποιείται μόνο μία φορά.

Αξιολογήσεις Τρέχουσας περιόδου Όλες Εξαγωγή

Αναζήτηση Αναζήτηση... Περισσότερα

60 Αξιολογήσεις

	Μάθημα	Όνοματεπώνυμο διδάσκοντα	Κατάσταση	Έτος	Περίοδος	Έναρξη	Λήξη	Ενεργίες
<input checked="" type="checkbox"/>	Προ9 - Αθλητικές Κακώσεις	ΠΑΥΛΙΔΗΣ ΝΙΚΗΤΑΣ	Ανοιχτή	2018-2019	Εαρινό	8/4/22	11/4/22	Εκδοση Tokens
<input checked="" type="checkbox"/>	Προ8 - Αθλητική Ψυχολογία	ΕΥΘΥΜΙΟΥ ΑΛΚΙΒΙΑΔΗΣ	Ανοιχτή	2018-2019	Εαρινό	8/4/22	11/4/22	Αποστολή tokens (email)
<input checked="" type="checkbox"/>	N746 - Αθλητικός τουρισμός							Επιλογή όλων
								Αναίρεση επιλογής



Έκδοση Tokens

Με την ενέργεια αυτή μπορείτε να εκδώσετε Tokens για τις επιλεγμένες αξιολογήσεις. Η έκδοση μπορεί να γίνει μόνο για αξιολογήσεις για τις οποίες δεν έχουν εκδοθεί ήδη Tokens.

Έχετε επιλέξει ένα στοιχείο που ακολουθεί τις προϋποθέσεις της ενέργειας. Πατήστε το πλήκτρο Έναρξη για να ξεκινήσει η διαδικασία.

Έναρξη

Cancel

Αξιολόγηση Διδακτικού Έργου από Φοιτητές

Ο ρόλος της ΟΜ.Ε.Α.

5ο Βήμα

5^ο ΒΗΜΑ: ΧΡΗΣΗ ΜΟΝΑΔΙΚΩΝ ΑΝΩΝΥΜΩΝ ΚΛΕΙΔΙΩΝ (tokens)

1^{ος} Τρόπος-Ηλεκτρονική αποστολή tokens

Η αποστολή των ειδικών κλειδιών για την πρόσβαση των φοιτητών στην αξιολόγηση γίνεται μαζικά για όλους τους φοιτητές που είναι εγγεγραμμένοι στο μάθημα αποστέλλοντας μήνυμα ηλεκτρονικού ταχυδρομείου στους δικαιούχους-φοιτητές.

Από την καρτέλα **Αξιολογήσεις** επιλέγετε μαζικά ή μεμονωμένα τις αξιολογήσεις των μαθημάτων για τις οποίες έχετε εκδώσει tokens και στη συνέχεια από το μενού δίπλα από την ένδειξη **Ενέργειες** πατάτε **Αποστολή tokens (email)**.

Αναζήτηση Αναζήτηση...

17 Αξιολογήσεις

Μάθημα	Ονοματεπώνυμο διδάσκοντα	Κατάσταση	Έτος	Περίοδος	Έναρξη	Λήξη	
<input checked="" type="checkbox"/>	5Α1ΥΕ - ΑΓΓΛΙΚΗ ΓΛΩΣΣΑ Ι (ΟΡΟΛΟΓΙΑ)	ΙΩΑΝΝΙΔΗΣ ΑΔΑΜ	Ανοιχτή	2017-2018	Εαρινό	2/3/22	3/3/22
<input checked="" type="checkbox"/>	5Α1ΥΕ - ΑΓΓΛΙΚΗ ΓΛΩΣΣΑ Ι (ΟΡΟΛΟΓΙΑ)	ΧΡΙΣΤΟΠΟΥΛΟΣ ΓΕΩΡΓΙΟΣ	Ανοιχτή	2017-2018	Εαρινό	2/3/22	3/3/22

Ενέργειες

- Εκδοση Tokens
- Αποστολή tokens (email)
- Επιλογή όλων
- Αναίρεση επιλογής



Αξιολόγηση Διδακτικού Έργου από Φοιτητές

Ο ρόλος της ΟΜ.Ε.Α.

5ο Βήμα

1ος Τρόπος-Ηλεκτρονική αποστολή tokens

Από το επόμενο παράθυρο επιλέγετε **Έναρξη** διαβάζοντας πάντα προσεκτικά τις οδηγίες.

Με αυτόν τον τρόπο οι φοιτητές λαμβάνουν ηλεκτρονικά τα tokens στον ιδρυματικό λογαριασμό τους.

Το ηλεκτρονικό μήνυμα καθοδηγεί τους φοιτητές, ώστε μέσα από την web εφαρμογή (<https://teacheval.duth.gr/>) να αξιολογήσουν τους διδάσκοντες.

Έκδοση Tokens

Με την ενέργεια αυτή μπορείτε να εκδώσετε Tokens για τις επιλεγμένες αξιολογήσεις. Η έκδοση μπορεί να γίνει μόνο για αξιολογήσεις για τις οποίες δεν έχουν εκδοθεί ήδη Tokens.

Έχετε επιλέξει ένα στοιχείο που ακολουθεί τις προϋποθέσεις της ενέργειας. Πατήστε το πλήκτρο Έναρξη για να ξεκινήσει η διαδικασία.



Έναρξη

Cancel

ΠΡΟΣΟΧΗ!

Το σύστημα δεν επιτρέπει την επανάληψη της ενέργειας. Τα ειδικά μοναδικό κλειδιά (tokens) αποστέλλονται στις ιδρυματικές ηλεκτρονικές διευθύνσεις (emails) των φοιτητών με τη μορφή κωδικού (π.χ. 4XDWU-V5ZGJ-Q81NM-AL3EY).



Αξιολόγηση Διδακτικού Έργου από Φοιτητές

Ο ρόλος της ΟΜ.Ε.Α.

5ο Βήμα

2^{ος} Τρόπος-Εξαγωγή tokens σε αρχείο .pdf

Επιλέγεται την καρτέλα Αξιολογήσεις και έπειτα μεμονωμένα κάνετε εμφάνιση της αξιολόγησης για την οποία επιθυμείτε να εξαγάγετε τα tokens σε αρχείο .pdf από το εικονίδιο με το ματάκι

Αξιολογήσεις Τρέχουσας περιόδου Όλες

Αναζήτηση Αναζήτηση... Περισσότερα

174 Αξιολογήσεις Ενέργειες

Μάθημα	Όνοματεπώνυμο διδάσκοντα	Κατάσταση	Έτος	Περίοδος	Έναρξη	Λήξη	Σύνολο tokens
12345 - ΔΟΚΙΜΗ 12345	ΚΩΤΟΥΛΑΣ ΙΩΑΝΝΗΣ	Ανεκτή	2022-2023	Χειμερινό	13/10/22	15/10/22	1
423423 - TET	Γεωργιάδη ΣΤΑΜΑΤΙΑ	Ανεκτή	2021-2022	Χειμερινό	15/11/22	18/11/22	-
151 - ΑΕΡΟΜΗΧ & ΕΝΑΛΚΕΙ ΜΟΡΦΕΣ ΔΙΔΗΚΗΣ	ΚΩΣΤΟΠΟΥΛΟΥ ΝΕΚΤΑΡΙΑ	Ανεκτή	2021-2022	Χειμερινό	15/11/22	18/11/22	-

Κ Αξιολογήσεις

12345 - ΔΟΚΙΜΗ 12345 2022-2023 - Χειμερινό

Επισκόπηση Αποτελέσματα

Εξαγωγή

Ενέργεια Έκδοσης Token - 13/10/22

Στοιχεία Ενέργειας	Αριθμός
Αριθμός φοιτητών	1
Απεσταλμένα tokens	1
Χρησιμοποιημένα tokens	0
Σύνολο tokens	1
Δημιουργήθηκε από	Administrator
Κατάσταση	Ολοκληρωμένη
Ημερομηνία Δημιουργίας	13/10/22, 11:06 π.μ.
Ημερομηνία τελευταίας τροποποίησης	13/10/22, 11:06 π.μ.

Στοιχεία Αξιολόγησης

Τμήμα	ΠΟΛΙΤΙΚΩΝ ΜΗΧΑΝΙΚΩΝ
Όνοματεπώνυμο διδάσκοντα	ΚΩΤΟΥΛΑΣ ΙΩΑΝΝΗΣ
Δημιουργήθηκε από	Administrator
Κατάσταση	Ανεκτή
Περίοδος Αξιολόγησης	13/10/22 - 15/10/22
Ημερομηνία Δημιουργίας	13/10/22, 11:04 π.μ.
Ημερομηνία τελευταίας τροποποίησης	13/10/22, 11:06 π.μ.
Σύνολο tokens	1

Μη χρησιμοποιημένα Χρησιμοποιημένα



Από την καρτέλα της Επισκόπησης ή των Αποτελεσμάτων επιλέγεται την ένδειξη Εξαγωγή πάνω δεξιά.

Αξιολόγηση Διδακτικού Έργου από Φοιτητές

Ο ρόλος της ΟΜ.Ε.Α.

5ο Βήμα

2^{ος} Τρόπος-Εξαγωγή tokens σε αρχείο .pdf

Από το επόμενο παράθυρο διαλέγετε την αναφορά **Κλειδιά Αξιολόγησης** και **Επόμενο**. Τέλος επιλέγετε **Εξαγωγή**.

Μπορείτε να κάνετε λήψη του αρχείου και να το εκτυπώσετε από τα αντίστοιχα εικονίδια που υπάρχουν πάνω δεξιά.

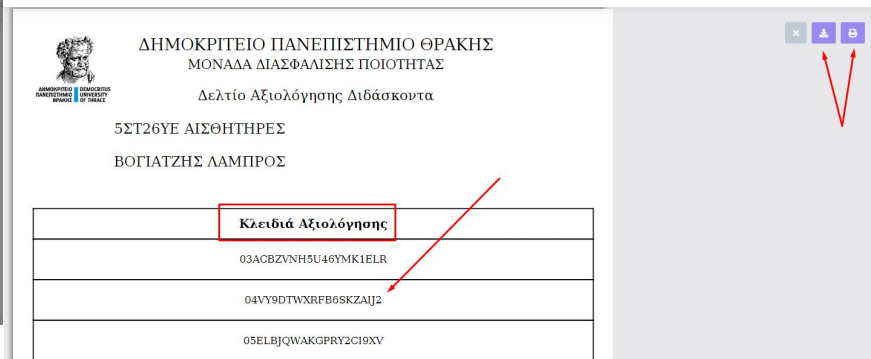
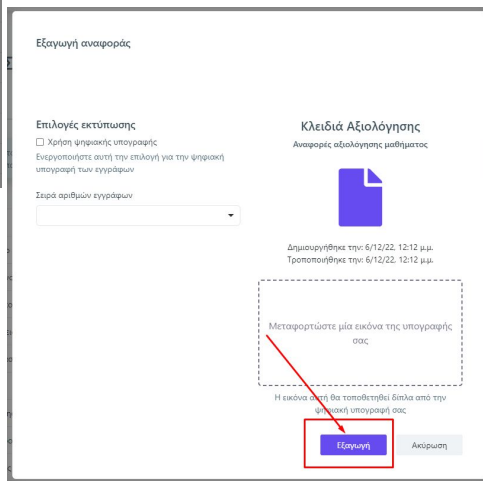
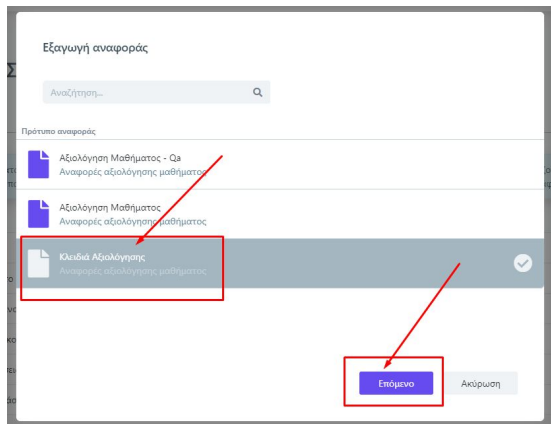

Αξιολόγηση Διδακτικού Έργου από Φοιτητές

Ο ρόλος της ΟΜ.Ε.Α.

Πρόσβαση στα αποτελέσματα και εξαγωγή αναφορών αξιολόγησης

Δίνεται η δυνατότητα προβολής και εξαγωγής των αποτελεσμάτων των αξιολογήσεων για καθένα από τα μαθήματα του Προγράμματος Σπουδών, στο οποίο πραγματοποιήθηκε αξιολόγηση, μέσα από την καρτέλα Αξιολογήσεις και το εικονίδιο με το ματάκι

Στην καρτέλα Αποτελέσματα εμφανίζεται το ερωτηματολόγιο με τη μέση τιμή και τυπική απόκλιση των απαντήσεων.



Αξιολογήσεις Τρέχουσας περιόδου Όλες Εξαγωγή

Αναζήτηση Αναζήτηση... Περισσότερα

1 Αξιολόγηση Ενέργειες

Μάθημα	Όνοματεπώνυμο διδάσκοντα	Κατάσταση	Έτος	Περίοδος	Έναρξη	Λήξη	Σύνολο tokens	
<input type="checkbox"/>	ΕΠ8 - ΑΛΓΟΡΙΘΜΙΚΕΣ ΜΕΘΟΔΟΙ ΒΕΛΤΙΣΤΟΠΟΙΗΣΗΣ	ΑΝΤΩΝΙΟΥ ΘΕΟΦΑΝΗΣ	Ολοκληρωμένη	2017-2018	Χειμερινό	17/3/22	31/5/22	83

Επισκόπηση Αποτελέσματα

Ερώτηση	Μέση τιμή	Τυπική απόκλιση
Ο/η διδάσκων/ουσα		
1. έδειχνε να γνωρίζει και να κατέχει καλά το αντικείμενο:	4	1.414
2. ερχόταν στο μάθημα καλά προετοιμασμένος/η:	4	0
3. είχε μεγάλη μεταδοτικότητα και καλή επικοινωνία με τους φοιτητές στο μάθημα:	4	1.414
4. έδινε σαφείς και κατατοπιστικές απαντήσεις στις ερωτήσεις σας:	4	1.414

Αξιολόγηση Διδακτικού Έργου από Φοιτητές

Ο ρόλος της ΟΜ.Ε.Α.

Κάνετε προβολή της αναφοράς σε μορφή .pdf από την ένδειξη της Εξαγωγής που βρίσκεται πάνω δεξιά, δυνατότητα που σας δίνεται και μέσα από την καρτέλα της Επισκόπησης.

Εξαγωγή αναφοράς

Αναζήτηση...

Πρότυπο αναφοράς

- Αξιολόγηση Μαθήματος - Qa
Αναφοράς αξιολόγησης μαθήματος
- Αξιολόγηση Μαθήματος
Αναφοράς αξιολόγησης μαθήματος

Επόμενο Ακύρωση

Γ3Υ - ΕΙΣΑΓΩΓΗ ΣΤΗΝ ΕΠΙΣΤΗΜΗ ΚΑΙ ΤΕΧΝΟΛΟΓΙΑ ΤΩΝ ΥΛΙΚΩΝ 2017-2018 -

Εαρινό



Ερώτηση Μέση τιμή Τυπική απόκλιση

Ο/η διδάσκων/ουσα

1. έδειχνε να γνωρίζει και να κατέχει καλά το αντικείμενο;

4

1.414

2. ερχόταν στο μάθημα καλά προετοιμασμένος/η;

4

0



Επιλέγεται το πρότυπο αναφοράς που θέλετε να εξαγάγετε και μετά Επόμενο.

Αξιολόγηση Διδακτικού Έργου από Φοιτητές

Ο ρόλος της ΟΜ.Ε.Α.



Εξαγωγή αναφοράς

Επιλογές εκτύπωσης

Χρήση ψηφιακής υπογραφής
Ενεργοποιεί αυτή την επιλογή για την ψηφιακή υπογραφή των εγγράφων

Σειρά αριθμών εγγράφων

Αξιολόγηση Μαθήματος - Qa
Αναφορά αξιολόγησης μαθήματος

Δημοσιουργήθηκε την: 11/4/22, 2:49 μ.μ.
Τροποποιήθηκε την: 19/4/22, 12:01 μ.μ.

Μεταφορτώστε μία εικόνα της υπογραφής σας

Η εικόνα αυτή θα τοποθετηθεί δίπλα από την ψηφιακή υπογραφή σας

Εξαγωγή Ακύρωση

Επιλέγετε **Εξαγωγή** ενώ από το ίδιο παράθυρο δίνεται και η δυνατότητα για ψηφιακή υπογραφή του εγγράφου.

Αποθηκεύετε την αναφορά κάνοντας λήψη ή εκτυπώνοντάς την από τα αντίστοιχα εικονίδια.

Κατά τη διάρκεια των αξιολογήσεων, πρόσβαση στα αποτελέσματα έχει μόνο η ΜΟΔΙΠ.

Μετά την ολοκλήρωση των εξεταστικών περιόδων και την ενημέρωση της ΜΟΔΙΠ από τις Γραμματείες για την ολοκλήρωση καταχώρησης των βαθμολογιών, η ΜΟΔΙΠ κλείνει τα γεγονότα των αξιολογήσεων και αυτόματα γίνονται ορατά τα αποτελέσματα των Αξιολογήσεων στα μέλη ΟΜΕΑ και τους διδάσκοντες.

ΔΗΜΟΚΡΙΤΕΙΟ ΠΑΝΕΠΙΣΤΗΜΙΟ ΘΡΑΚΗΣ
ΜΟΝΑΔΑ ΔΙΑΣΦΑΛΙΣΗΣ ΠΟΙΟΤΗΤΑΣ

Δελτίο Αξιολόγησης Διδάσκοντα

ΣΧΟΛΗ:	ΠΟΛΥΤΕΧΝΙΚΗ ΣΧΟΛΗ	Βαθμός	Ποσοστό
ΤΜΗΜΑ:	ΜΗΧΑΝΙΚΩΝ ΠΑΡΑΓΩΓΗΣ ΚΑΙ	5 Πέντε πέντε	
Ακαδημαϊκό Έτος:	2017-2018	4 Πολύ	
Εξάμηνο:	Χειμερινό	3 Μέτρια	
Τίτλος μαθήματος:	ΑΛΓΟΡΙΘΜΙΚΕΣ ΜΕΘΟΔΟΙ	2 Λίγο	
Κωδικός μαθήματος:	ΕΠ8	1 Καθόλου	
Υπεύθυνος διδασκων:	ΑΝΤΩΝΙΟΥ ΘΕΟΦΑΝΗΣ	Δεν απαντώ	
Σύνολο Φοιτητών:	83		
Δείκτης:	Δείκτης Μαθήματος		

Ερώτηση	Τυπική	Μέσος Όρος
Όη διδασκων/ουσα		
1. έδειχνε να γνωρίζει και να κατέχει καλά το αντικείμενο;	1.89	3.7
2. εργάζταν στο μάθημα καλά προετοιμαμένος/η;	1.03	3.2
3. είχε μεγάλη μεταδοτικότητα και καλή επικοινωνία με τους	0.7	4.4

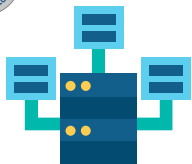

Αξιολόγηση Διδακτικού Έργου από Φοιτητές

Ο ρόλος των Διδασκόντων

Ο διδάσκων, μέσα από την εφαρμογή **Universis-teachers** (teachers.duth.gr) με την εισαγωγή των κωδικών του μπορεί:

- ✓ Να δει τις ενεργοποιημένες αξιολογήσεις των μαθημάτων του από τον Πίνακα Ελέγχου της εφαρμογής
- ✓ Να έχει πρόσβαση στα αποτελέσματα των αξιολογήσεων και να εξάγει τις αντίστοιχες Αναφορές
- ✓ Να κάνει αναζήτηση παλαιότερων αξιολογήσεων των μαθημάτων του



Προσοχή!

Σημειώνεται ότι για να μπορεί ο διδάσκων να βλέπει τις αξιολογήσεις των μαθημάτων του θα πρέπει να έχει προηγηθεί η ενεργοποίηση τους από την ΟΜΕΑ του Τμήματός του, μέσα από το Πληροφοριακό Σύστημα της ΜΟΔΙΠ (qa.duth.gr).



ΟΝΟΜΑ ΧΡΗΣΤΗ

Όνομα χρήστη

ΚΩΔΙΚΟΣ ΠΡΟΣΒΑΣΗΣ

Κωδικός πρόσβασης

ΣΥΝΔΕΣΗ

Η είσοδος στις υπηρεσίες Ηλεκτρονικής Προσβασιμότητας γίνεται με χρήση του **Επιχειρησιακού Λογαριασμού σας**.

Οι Διδασκόντες που προσφέρονται σε **φοιτητές** είναι:

- να βλέπουν τα μαθήματα και τους βαθμούς τους
- να υποβάλλουν ηλεκτρονικά τη δήλωση μαθημάτων τους
- να διατεταρουν ηλεκτρονικά αιτήσεις για την έκδοση πιστοποιητικών

Οι Διδασκόντες που προσφέρονται σε **διδάσκοντες** είναι:

- να βλέπουν τα μαθήματα, τις τάξεις, τους φοιτητές και τους βαθμούς των φοιτητών τους
- να υποβάλλουν ηλεκτρονικά τα βαθμολογια τους με χρήση ειδικής κρυπτογραφικής συσκευής

Αξιολόγηση Διδακτικού Έργου από Φοιτητές

Ο ρόλος των Διδασκόντων

Πίνακας Ελέγχου

Τρέχοντα Μαθήματα Εαρινό 2017-2018

Αναλυτικά

Επερχόμενα γεγονότα

Πρόσφατες υποβολές βαθμολογιών

Ανοιχτές Βαθμολογίες

Αξιολογήσεις Μαθημάτων

Αξιολογήσεις Μαθημάτων

ΕΣΥ - ΒΑΣΕΙΣ ΔΕΔΟΜΕΝΩΝ

Η14Ε - ΥΠΟΛΟΓΙΣΤΙΚΗ ΝΟΗΜΟΣΥΝΗ

Z06+ - ΜΑΡΚΕΤΙΝΓΚ

Από τον Πίνακα Ελέγχου μπορείτε να βρείτε:

- ✓ Τις τάξεις του τρέχοντος εξαμήνου
- ✓ Τις βαθμολογίες των μαθημάτων σας
- ✓ Τα επερχόμενα γεγονότα
- ✓ Τις ενεργοποιημένες Αξιολογήσεις των μαθημάτων σας

Για την προβολή της αξιολόγησης του κάθε μαθήματος επιλέγετε την ένδειξη Περισσότερα και από εκεί μεταφέρεστε απευθείας στην καρτέλα της Αξιολόγησης

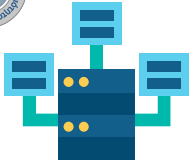

Αξιολόγηση Διδακτικού Έργου από Φοιτητές

Ο ρόλος των Διδασκόντων

< Μαθήματα και Τάξεις

ΕΣΥ - ΒΑΣΕΙΣ ΔΕΔΟΜΕΝΩΝ 2017-2018 Εαρινό

Εαρινό 2017-2018

Γενικά Περιγραφή Μαθήματος Αξιολόγηση Φοιτητές Βαθμολογίες Γεγονότα

Αξιολόγηση

Κατάσταση

Ημερομηνία έναρξης

Ανοικτή

11/10/22, 12:00 μ.μ.

Ημερομηνία λήξης

31/10/22, 12:00 μ.μ.

Εκτύπωση

Αποτελέσματα

Ερώτηση	Μέση τιμή	Τυπική απόκλιση
Ο/η διδάσκων/ουσα		
1. έδειχνε να γνωρίζει και να κατέχει καλά το αντικείμενο:	0	0
2. ερχόταν στο μάθημα καλά προετοιμασμένος/η:	0	0
3. είχε μεγάλη μεταδοτικότητα και καλή επικοινωνία με τους φοιτητές στο μάθημα:	0	0
4. έδινε σαφείς και κατατοπιστικές απαντήσεις στις ερωτήσεις σας:	0	0
5. είναι κατά τη γνώμη σας πολύ καλός/ή:		

Επιλέγοντας το μάθημα που επιθυμείτε από τη λίστα μπορείτε να δείτε:

- ✓ Το ερωτηματολόγιο, το οποίο καλούνται να συμπληρώσουν οι φοιτητές
- ✓ Ημερομηνίες έναρξης και λήξης της αξιολόγησης
- ✓ Την κατάσταση της αξιολόγησης (π.χ. Ανοικτή / Ολοκληρωμένη)

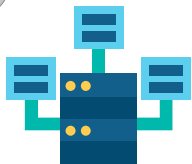

Αξιολόγηση Διδακτικού Έργου από Φοιτητές

Ο ρόλος των Διδασκόντων

Μπορείτε να ενημερώσετε τους φοιτητές που είναι εγγεγραμμένοι στο μάθημά σας για την έναρξη και λήξη των αξιολογήσεων με ηλεκτρονικό μήνυμα μέσα από την καρτέλα **Φοιτητές**.

Μαθήματα και Τάξεις

H14E - ΥΠΟΛΟΓΙΣΤΙΚΗ ΝΟΗΜΟΣΥΝΗ 2017-2018 Εαρινό

Γενικά Περιγραφή Μαθήματος Αξιολόγηση **Φοιτητές** Βαθμολογίες Γεγονότα

Στοιχεία Μαθήματος

Εαρινό 2017-2018 40 Φοιτητές ΜΗΧΑΝΙΚΩΝ ΠΑΡΑΓΩΓΗΣ ΚΑΙ ΔΙΟΙΚΗΣΗΣ Δεν υπάρχουν τμήματα

H14E Το μάθημα δεν προσφέρεται σε άλλα τμήματα Δ.Μ.: -- ECTS: 3

ΤΣΑΚΙΡΗΣ ΘΩΜΑΣ

Μαθήματα και Τάξεις

H14E - ΥΠΟΛΟΓΙΣΤΙΚΗ ΝΟΗΜΟΣΥΝΗ 2017-2018 Εαρινό

Γενικά Περιγραφή Μαθήματος Αξιολόγηση **Φοιτητές** Βαθμολογίες Γεγονότα

Εγγεγραμμένοι Φοιτητές

Επικοινωνία με όλους Κατέβασμα λίστας

40 Φοιτητές

Όνομα	AEM	Εξάμηνο	Τμήμα	Τύπος	
ΑΒΡΑΜΙΔΗΣ ΓΕΩΡΓΙΟΣ	100381145	6	ΜΗΧΑΝΙΚΩΝ ΠΑΡΑΓΩΓΗΣ ΚΑΙ ΔΙΟΙΚΗΣΗΣ	ΕΠΙΛΟΓΗΣ	Επικοινωνία
ΑΓΓΕΛΙΔΗΣ ΜΗΝΑΣ	100396905	10	ΜΗΧΑΝΙΚΩΝ ΠΑΡΑΓΩΓΗΣ ΚΑΙ ΔΙΟΙΚΗΣΗΣ	ΕΠΙΛΟΓΗΣ	Επικοινωνία
ΑΛΕΞΟΠΟΥΛΟΣ ΟΡΕΣΤΗΣ	100250645	14	ΜΗΧΑΝΙΚΩΝ ΠΑΡΑΓΩΓΗΣ ΚΑΙ ΔΙΟΙΚΗΣΗΣ	ΕΠΙΛΟΓΗΣ	Επικοινωνία
ΑΛΕΞΟΠΟΥΛΟΥ ΕΙΡΗΝΗ	100045080	18	ΜΗΧΑΝΙΚΩΝ ΠΑΡΑΓΩΓΗΣ ΚΑΙ ΔΙΟΙΚΗΣΗΣ	ΕΠΙΛΟΓΗΣ	Επικοινωνία
ΑΝΑΓΝΩΣΤΟΠΟΥΛΟΣ ΜΑΤΘΑΙΟΣ	100341990	8	ΜΗΧΑΝΙΚΩΝ ΠΑΡΑΓΩΓΗΣ ΚΑΙ ΔΙΟΙΚΗΣΗΣ	ΕΠΙΛΟΓΗΣ	Επικοινωνία
ΑΝΔΡΕΑΔΟΥ ΕΥΤΥΧΙΑ	100342145	8	ΜΗΧΑΝΙΚΩΝ ΠΑΡΑΓΩΓΗΣ ΚΑΙ ΔΙΟΙΚΗΣΗΣ	ΕΠΙΛΟΓΗΣ	Επικοινωνία



Αποστολή Μηνύματος

Το μήνυμα θα αποσταλεί σε όλους τους εγγεγραμμένους φοιτητές του μαθήματος ΥΠΟΛΟΓΙΣΤΙΚΗ ΝΟΗΜΟΣΥΝΗ

Θέμα

Θέμα μηνύματος

Κείμενο

Μήνυμα προς όλους τους φοιτητές αυτής της Τάξης.

Επισυνάπτη Αρχείων

Βρείτε

Κλείσιμο Αποστολή

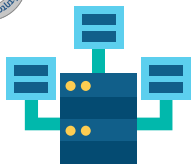

Αξιολόγηση Διδακτικού Έργου από Φοιτητές

Ο ρόλος των Διδασκόντων

Μετά το πέρας της εξεταστικής και την καταχώρηση των βαθμολογιών, είστε σε θέση να δείτε τα αποτελέσματα των αξιολογήσεων από την αντίστοιχη καρτέλα.

Η ενεργοποίηση της δυνατότητας εξαγωγής των αποτελεσμάτων αξιολόγησης γίνεται από τη ΜΟΔΙΠ.

< Μαθήματα και Τάξεις

Z02 - ΑΝΑΛΥΣΗ ΔΕΔΟΜΕΝΩΝ 2017-2018 Εαρινό

Γενικά Περιγραφή Μαθήματος **Αξιολόγηση** Φοιτητές Βαθμολογίες Γεγονότα

Εξέταση

Αξιολόγηση Μαθήματος

Κατάσταση: Άνοιξη

Ημερομηνία έναρξης: 10/10/22, 12:00 μ.μ. Ημερομηνία λήξης: 31/10/22, 12:00 π.μ.

Αποτελέσματα

Ερώτηση	Μέση τιμή	Τυπική απόκλιση
Ο/η διδάσκων/ουσα		
1. έδειχνε να γνωρίζει και να κατέχει καλά το αντικείμενο;	3	2.449
2. εργάταν στο μάθημα καλά προετοιμασμένος/η;	2	2.280
3. είχε μεγάλη μεταδοτικότητα και καλή επικοινωνία με τους φοιτητές στο μάθημα;	2.6666666666666665	2.338
4. έδινε σαφείς και κατατοπιστικές απαντήσεις στις ερωτήσεις σας;	3	2.449



ΔΗΜΟΚΡΕΤΕΙΟ ΠΑΝΕΠΙΣΤΗΜΙΟ ΘΡΑΚΗΣ
ΜΟΝΑΔΑ ΔΙΑΣΦΑΛΙΣΗΣ ΠΟΙΟΤΗΤΑΣ

Δελτίο Αξιολόγησης Διδάσκοντα



ΣΧΟΛΗ:	ΠΟΛΥΤΕΧΝΙΚΗ ΣΧΟΛΗ	Βαθμός	Ποσοστό
ΤΜΗΜΑ:	ΜΗΧΑΝΙΚΩΝ ΠΑΡΑΓΩΓΗΣ ΚΑΙ ΔΙΟΙΚΗΣΗΣ	5 Πέρασώ	
Ακαδημαϊκό Έτος:	2017-2018	4 Πολύ	
Εξάμηνο:	Εαρινό	3 Μέτρια	
Τίτλος μαθήματος:	ΑΝΑΛΥΣΗ ΔΕΔΟΜΕΝΩΝ	2 Λίγο	
Κωδικός μαθήματος:	Z02	1 Καθόλου	
Υπεύθυνος διδάσκων:	ΤΣΑΚΙΡΗΣ ΘΩΜΑΣ	(Δεν απαντώ)	
Σύνολο Φοιτητών:	43		
Δείκτης:	Δείκτης Μαθήματος		

Ερώτηση	Τυπική	Μέσος Όρος
Ο/η διδάσκων/ουσα		
1. έδειχνε να γνωρίζει και να κατέχει καλά το αντικείμενο;	2.45	3.0
2. εργάταν στο μάθημα καλά προετοιμασμένος/η;	2.28	2.0
3. είχε μεγάλη μεταδοτικότητα και καλή επικοινωνία με τους	2.34	2.67

Υπάρχει δυνατότητα εξαγωγής, λήψης και αποθήκευσης της αναφοράς της αξιολόγησης σε μορφή .pdf, επιλέγοντας την ένδειξη **Εκτύπωση**.



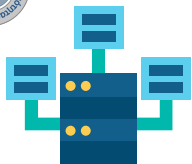

Αξιολόγηση Διδακτικού Έργου από Φοιτητές

Ο ρόλος των Διδασκόντων

1^{ος} τρόπος αναζήτησης και εύρεσης παλαιότερων αξιολογήσεων των μαθημάτων:

1. Πηγαίνετε στην ένδειξη **Αξιολογήσεις Μαθημάτων**
2. **Εισάγετε τον τίτλο ή τον κωδικό ενός μαθήματος, το έτος και την περίοδο που επιθυμείτε**
3. Πατάτε **Αναζήτηση**

Αξιολογήσεις Μαθημάτων

Αναζητήστε με το Τίτλο μαθήματος, τον Κωδικό, το Έτος ή την Περίοδο

Δεν βρέθηκαν εγγραφές



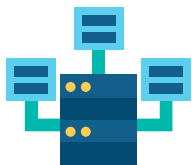

Αξιολόγηση Διδακτικού Έργου από Φοιτητές

Ο ρόλος των Διδασκόντων

Student Information System

Πίνακας Ελέγχου

Τρέχοντα Μαθήματα Εαρινό 2017-2018

ΑΝΑΛΥΣΗ ΔΕΔΟΜΕΝΩΝ

📅 202 👤 43 φοιτητές
📅 Εαρινό 2017-2018 🏢 ΜΗΧ-ΠΔ

🏠 Μαθήματα Εργασίες Φοιτητές Εξυπηρέτηση

Τρέχοντα Μαθήματα

➔ Ιστορικό Μαθημάτων

Αναλυτικά

Επερχόμενα γεγονότα

Ιστορικό μαθημάτων

Εαρινό 2017-2018

Χεμερινό 2017-2018

Εαρινό 2016-2017

Χεμερινό 2016-2017

Εαρινό 2015-2016

Χεμερινό 2015-2016

Εαρινό 2014-2015

Χεμερινό 2014-2015

Εαρινό 2013-2014

Χεμερινό 2013-2014

Εαρινό 2012-2013

Χεμερινό 2012-2013

Εαρινό 2011-2012

Χεμερινό 2011-2012

Εαρινό 2010-2011

Χεμερινό 2010-2011

Εαρινό 2009-2010

Εαρινό 2017-2018

ΑΝΑΛΥΣΗ ΔΕΔΟΜΕΝΩΝ

📅 202 👤 43 Φοιτητές 📅 Εαρινό 2017-2018 🏢 ΜΗΧΑΝΙΚΩΝ ΠΑΡΑΓΩΓΗΣ ΚΑΙ ΔΙΟΙΚΗΣΗΣ

ΑΝΤΙΚΕΙΜΕΝΟΣΤΡΑΦΗΣ ΠΡΟΓΡΑΜΜΑΤΙΣΜΟΣ (ΓΛΩΣΣΑ C++)

📅 Γ2Υ 👤 181 Φοιτητές 📅 Εαρινό 2017-2018 🏢 ΜΗΧΑΝΙΚΩΝ ΠΑΡΑΓΩΓΗΣ ΚΑΙ ΔΙΟΙΚΗΣΗΣ

ΑΞΙΟΠΙΣΤΙΑ ΚΑΙ ΣΥΝΤΗΡΗΣΗ ΤΕΧΝΟΛΟΓΙΚΩΝ ΣΥΣΤΗΜΑΤΩΝ

📅 ΕΠ4 👤 11 Φοιτητές 📅 Εαρινό 2017-2018 🏢 ΜΗΧΑΝΙΚΩΝ ΠΑΡΑΓΩΓΗΣ ΚΑΙ ΔΙΟΙΚΗΣΗΣ

2^{ος} τρόπος για πρόσβαση σε παλαιότερες αξιολογήσεις από το κεντρικό μενού:

Επιλέγετε **Μαθήματα** και κατόπιν **Ιστορικό Μαθημάτων**

Προσοχή!

Η δυνατότητα αυτή θα ισχύσει από το ακ. έτος 2022-23, επομένως για παλαιότερες αξιολογήσεις θα επισκέπτεστε το παλιό πληροφοριακό σύστημα της ΜΟΔΙΠ



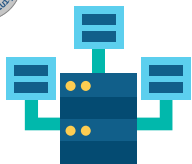

Αξιολόγηση Διδακτικού Έργου από Φοιτητές

Ο ρόλος των Φοιτητών

1^{ος} τρόπος

Για την αξιολόγηση του διδακτικού έργου σας αποστέλλονται στις ιδρυματικές ηλεκτρονικές διευθύνσεις (e-mails) ειδικά **ανώνυμα μοναδικά κλειδιά (tokens)** με τη μορφή κωδικού (π.χ. 4XDWU-V5ZGJ-Q81NM-AL3EY), τα οποία έχουν εκδοθεί από τα μέλη ΟΜΕΑ μέσα από την εφαρμογή της ΜΟΔΙΠ.

Το μήνυμά σας ενημερώνει πως πρέπει να εισέλθετε σε web εφαρμογή και χρησιμοποιώντας τον κωδικό τους, να αξιολογήσετε τον διδάσκοντα για το αντίστοιχο μάθημα.

Μ.Δ.Ι.Π.
ΔΗΜΟΚΡΕΤΕΙΟ ΠΑΝΕΠΙΣΤΗΜΙΟ ΘΡΑΚΗΣ



Σύστημα αξιολόγησης διδασκόντων

4XDWU-V5ZGJ-Q81NM-AL3EY

Εισάγετε τον κωδικό αξιολόγησης που έχετε λάβει για να αξιολογήσετε του/την διδάσκοντα/διδάσκουσα

Αξιολόγηση

Προσοχή!



**Η ΑΞΙΟΛΟΓΗΣΗ ΓΙΝΕΤΑΙ ΑΝΑ ΔΙΔΑΣΚΟΝΤΑ
ΟΧΙ ΑΝΑ ΜΑΘΗΜΑ**

2^{ος} τρόπος

Για την αξιολόγηση του διδακτικού έργου σας χορηγούνται εκτυπωμένα ειδικά **ανώνυμα μοναδικά κλειδιά (tokens)** με τη μορφή κωδικού (π.χ. 4XDWU-V5ZGJ-Q81NM-AL3EY), τα οποία έχουν εκδοθεί από τα μέλη ΟΜΕΑ μέσα από την εφαρμογή της ΜΟΔΙΠ.

Καλείσθε να χρησιμοποιήσετε τον κωδικό μπαίνοντας στην web εφαρμογή (<https://teacheval.duth.gr/>) ώστε να αξιολογήσετε τον διδάσκοντα για το αντίστοιχο μάθημα.

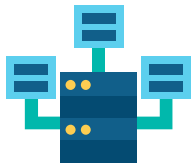

Αξιολόγηση Διδακτικού Έργου από Φοιτητές

Ο ρόλος των Φοιτητών

Αφού επιλέξετε **Αξιολόγηση** μεταφέρεστε στην ψηφιακή φόρμα αξιολόγησης. Συμπληρώνετε το ερωτηματολόγιο και πατάτε **Υποβολή**.

Προσοχή!

Το ερωτηματολόγιο μπορεί να υποβληθεί μόνο μια φορά και δεν υπάρχει δυνατότητα διόρθωσής του μετά την Υποβολή του.



ΕΡΩΤΗΜΑΤΟΛΟΓΙΟ ΑΞΙΟΛΟΓΗΣΗΣ ΜΑΘΗΜΑΤΟΣ / ΔΙΔΑΣΚΑΛΙΑΣ ΑΠΟ ΤΟΥΣ ΦΟΙΤΗΤΕΣ

Μάθημα: ΕΠ8-ΑΛΓΟΡΙΘΜΙΚΕΣ ΜΕΘΟΔΟΙ ΒΕΛΤΙΣΤΟΠΟΙΗΣΗΣ (2017-2018-Χειμερινό)

Υπεύθυνος Διδάσκων (ονοματεπώνυμο): ΑΝΤΩΝΙΟΥ ΘΕΟΦΑΝΗΣ

Ημερομηνία: 2022-07-27 11:01 AM

Βαθμολογική κλίμακα

Πάρα πολύ	Πολύ	Μέτρια	Λίγο	Καθόλου	Δεν απαντώ
5	4	3	2	1	ΔΑ

Ο/η διδάσκων/ουσα

1. εδούχενε να γνωρίζει και να κατέχει καλά το αντικείμενο: 5 4 3 2 1 ΔΑ

2. ερχόταν στο μάθημα καλά προετοιμωμένος: 5 4 3 2 1 ΔΑ

Το μάθημα

11. είχε ενδιαφέρουσα ύλη και προσέφερε σημαντικές πληροφορίες: 5 4 3 2 1 ΔΑ

12. είχε παρόμοιο φόρτο εργασίας με ανάλογα μαθήματα: 5 4 3 2 1 ΔΑ

13. υποστηρίχθηκε από καλά συγγράμματα και εκπαιδευτικά βοηθήματα: 5 4 3 2 1 ΔΑ

14. φαίνεται να είναι χρήσιμη για την περαιτέρω επαγγελματική σας απασχόληση: 5 4 3 2 1 ΔΑ

15. θα συστήσατε και σε άλλους φοιτητές/-τριες να το παρακολουθήσουν: 5 4 3 2 1 ΔΑ

Γενικά

16. Παρατηρήσεις και σχόλια

Υποβολή



Αξιολόγηση Διδακτικού Έργου από Φοιτητές

Ο ρόλος των Φοιτητών

Καθώς ένα μεγάλο μέρος των δεδομένων του πληροφοριακού συστήματος μπορούν να χαρακτηριστούν ως ευαίσθητα προσωπικά δεδομένα, είναι διαθέσιμα μόνο σε εκείνους τους χρήστες που είναι εξουσιοδοτημένοι για την επεξεργασία και διαχείρισή τους.

Η πιστοποίηση της δικαιούσας των χρηστών βασίζεται πάνω σε ένα καθορισμένο σύστημα ρόλων.

Κάθε ρόλος αποκτά δικαιώματα, τα οποία του αποδίδονται είτε από τους διαχειριστές του συστήματος είτε από την ιδιότητά τους, έτσι όπως αυτή είναι αποτυπωμένη στα δεδομένα του συστήματος για την εξασφάλιση της εμπιστευτικότητας και της ακεραιότητας των δεδομένων.



Να σημειωθεί πως με αυτόν τον τρόπο αξιολόγησης δεν χρειάζεται να κάνετε login με τα ιδρυματικά σας διαπιστευτήρια.

Άρα διασφαλίζεται η ασφάλεια και η ανωνυμία των απαντήσεών σας.

Στην ανάπτυξη του ΟΠΣ ακολουθούνται βασικές αρχές σχεδιασμού με βάση την ιδιωτικότητα (privacy and data protection by design), γεγονός που επιτρέπει η επεξεργασία όλων των δεδομένων που συλλέγουν οι εφαρμογές του συστήματος να γίνεται σε συμμόρφωση με τον **ευρωπαϊκό κανονισμό 2016/679 (General Data Protection Regulation, GDPR)**.



Αξιολόγηση Διδακτικού Έργου από Φοιτητές

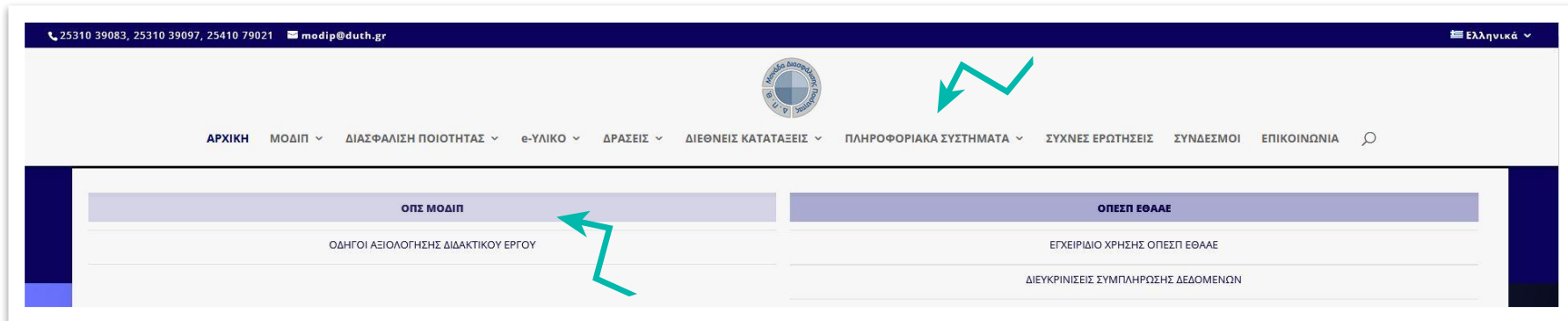

Την ηλεκτρονική διεύθυνση του Ολοκληρωμένου Πληροφοριακού Συστήματος (ΟΠΣ) της ΜΟ.ΔΙ.Π. μπορείτε να βρείτε και μέσα από την ιστοσελίδα <https://modip.duth.gr/> για να προχωρήσετε με τη διαδικασία της Αξιολόγησης του διδακτικού έργου. Επίσης, μπορείτε να βρείτε το Εγχειρίδιο Χρήσης και Διαχείρισης του ΟΠΣ καθώς και αναλυτικούς οδηγούς με τα βήματα της εφαρμογής.

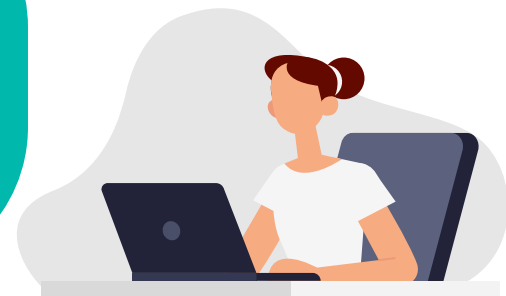

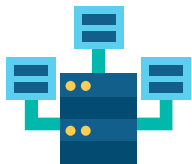

Αξιολόγηση Διδακτικού Έργου από Φοιτητές

Σας ευχαριστούμε!



+30 25310 39082-83, 39097-98
+30 25410 79021



modip.duth.gr



[ΜΟΔΙΠ ΔΠΘ](#)



modip@duth.gr