



ΕΚΘΕΣΕΙΣ ΑΞΙΟΛΟΓΗΣΗΣ ΜΕ ΤΗ ΧΡΗΣΗ ΤΟΥ ΝΕΟΥ ΟΛΟΚΛΗΡΩΜΕΝΟΥ ΠΛΗΡΟΦΟΡΙΑΚΟΥ ΣΥΣΤΗΜΑΤΟΣ ΤΗΣ ΜΟ.ΔΙ.Π. Δ.Π.Θ.

Οδηγίες και διευκρινίσεις για την καθοδήγηση των εξουσιοδοτημένων χρηστών ως προς την συμπλήρωση και υποβολή των Εκθέσεων Αξιολόγησης.



Ευρωπαϊκή Ένωση
Ευρωπαϊκό Κοινωνικό Ταμείο

Επιχειρησιακό Πρόγραμμα
Ανάπτυξη Ανθρώπινου Δυναμικού,
Εκπαίδευση και Διά Βίου Μάθηση

Με τη συγχρηματοδότηση της Ελλάδας και της Ευρωπαϊκής Ένωσης



Το παρόν υλικό υπόκειται σε άδειες χρήσης Creative Commons



Εκθέσεις αξιολόγησης

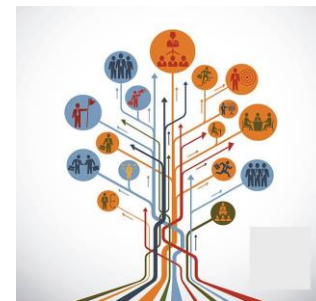

Βήμα 1^ο

Είσοδος στο Πληροφοριακό Σύστημα της ΜΟΔΙΠ

Πραγματοποιείτε είσοδο στο Πληροφοριακό Σύστημα της ΜΟΔΙΠ (ga.duth.gr) με τον **ιδρυματικό σας λογαριασμό** (αυτόν που χρησιμοποιείτε για την πρόσβασή σας στην υπηρεσία ηλεκτρονικού ταχυδρομείου του Ιδρύματος).



e-γραμματεία



ΟΝΟΜΑ ΧΡΗΣΤΗ

ΚΩΔΙΚΟΣ

ΣΥΝΔΕΣΗ

Καλωσήρθατε

Η είσοδος στις υπηρεσίες Ηλεκτρονικής Γραμματείας γίνεται:

- για τους φοιτητές με τον **ιδρυματικό λογαριασμό σας**
- για τους διδασκόντες με το λογαριασμό που χρησιμοποιείτε και στο **ClassWeb**

Οι δυνατότητες που προσφέρονται σε **φοιτητές** είναι:

- να βλέπουν τα μαθήματα και τους βαθμούς τους
- να υποβάλλουν ηλεκτρονικά τη δήλωση μαθημάτων τους
- να διακεραυνώνουν ηλεκτρονικά αιτήσεις για την έκδοση πιστοποιητικών

Οι δυνατότητες που προσφέρονται σε **διδασκόντες** είναι:

- να βλέπουν τα μαθήματα, τις τάξεις, τους φοιτητές και τους βαθμούς των φοιτητών τους
- να υποβάλλουν ηλεκτρονικά τα βαθμολόγια τους με χρήση ειδικής κρυπτογραφικής ασυκλήσης

Εκθέσεις αξιολόγησης



Βήμα 2^ο Συμπλήρωση στοιχείων

Επιλέγετε τις **Εκθέσεις Αξιολόγησης** είτε από τον **Πίνακα Ελέγχου** είτε από το μενού στα αριστερά για να μεταφερθείτε απευθείας στην συγκεκριμένη ενότητα.

Καλώς ήρθατε στην Εφαρμογή της ΜΟΔΙΠ

Πίνακας Ελέγχου

Αξιολογήσεις	Προσέλαρα
Σύνολο	0
Ενεργές	0
Ολοκληρωμένες	0

Εκθέσεις Αξιολόγησης - 2022	Προσέλαρα
Σύνολο	1
Ενεργές	0
Ολοκληρωμένες	1

Απογραφικά Δελτία	Προσέλαρα
Διδακτονικές	1309
Διδακτων	1299
Απογραφικά Δελτία	12

Περγαμμάτα Μαθημάτων	Προσέλαρα
Σύνολο Τρέχοντος Περιόδου	0

Εκθέσεις αξιολόγησης: **Ενεργές** | Όλες

Αναζήτηση Αναζήτηση...

3 Εκθέσεις αξιολόγησης

Εξαγωγή αναφοράς	Οργανική μονάδα	Τμήμα	Πρόγραμμα σπουδών	Ακαδημαϊκό έτος	Ημερομηνία δημιουργίας	Ημερομηνία τροποποίησης	Κατάσταση
<input type="checkbox"/>	Βιβλιοθήκη			2020-2021	31/3/22, 11:05 π.μ.	31/3/22, 3:08 μ.μ.	Ενεργή
<input type="checkbox"/>	Βιβλιοθήκη			2019-2020	31/3/22, 3:08 μ.μ.	31/3/22, 3:08 μ.μ.	Ενεργή
<input type="checkbox"/>	Βιβλιοθήκη			2018-2019	31/3/22, 3:06 μ.μ.	16/1/23, 11:18 π.μ.	Ενεργή

Από την καρτέλα **Ενεργές** επιλέγετε την έκθεση αξιολόγησης συγκεκριμένου ακαδημαϊκού έτους για την οποία σας έχουν δοθεί οδηγίες και κάνετε προβολή αυτής από το εικονίδιο με το ματάκι

Εκθέσεις αξιολόγησης

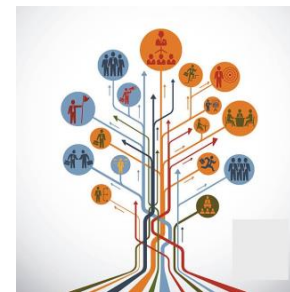

Επιλέγετε την καρτέλα **Επεξεργασία** όπου εμφανίζεται η φόρμα αξιολόγησης και καταχωρείτε τα στοιχεία της/του Υπηρεσίας/Τμήματός σας. **Προσοχή!!!** Πρέπει να συμπληρωθούν οπωσδήποτε τα πεδία που εμφανίζονται με το σήμα της υποχρεωτικής συμπλήρωσης (*).

Βιβλιοθήκη Έτος αναφοράς 2020

Είσοδος

Προεπισκόπηση

Επεξεργασία

ΥΠΟΛΟΓΙΣΜΟΣ - ΥΠΗΡΕΣΙΕΣ

Βιβλιοθήκες

Κεντρικές Βιβλιοθήκες (M1.105) *

0

Το σύνολο των Βιβλιοθηκών που έχει στη διάθεσή του το Ίδρυμα (μόνο κεντρικές κατά τη λήξη του ημερολογιακού έτους αναφοράς (31/12).

Δυναμικότητα θέσεων κεντρικών Βιβλιοθηκών (M1.106) *

0

Η συνολική δυναμικότητα θέσεων των Βιβλιοθηκών του Ιδρύματος (αφορά κεντρικές Βιβλιοθήκες) κατά τη λήξη του ημερολογιακού έτους αναφοράς (31/12). Δυναμικότητα = (Θέσεις Βιβλιοθήκης) + (Θέσεις Παραρτημάτων) * (Θέσεις Αναγνωστηρίων).

Έκταση κεντρικών Βιβλιοθηκών (τ.μ.) (M1.107) *

0,00

Η συνολική έκταση των κεντρικών Βιβλιοθηκών του Ιδρύματος (τετραγωνικά μέτρα) κατά τη λήξη του ημερολογιακού έτους αναφοράς (31/12).



Για κάθε πεδίο που πρέπει να καταχωρηθεί υπάρχει και η διαθέσιμη επεξήγηση. Ο τίτλος και η περιγραφή του κάθε πεδίου ακολουθούν το Εγχειρίδιο Ποιότητας της ΕΘΑΕ.

Εκθέσεις αξιολόγησης



Βήμα 3^ο

Υποβολή της Έκθεσης Αξιολόγησης

Αφού βεβαιωθείτε, ότι έχετε συμπληρώσει όλα τα πεδία, επιλέγετε **Υποβολή** στο κάτω μέρος της καρτέλας, ώστε να αποθηκευτούν τα στοιχεία που καταχωρήσατε.

Μετά την **Υποβολή** μεταφέρεστε απευθείας στην καρτέλα της **Προεπισκόπησης**.

Πατάτε **Οριστική Υποβολή**, αφού βεβαιωθείτε πως έχετε συμπληρώσει όλα τα πεδία σε όλες τις καρτέλες της έκθεσης αξιολόγησης της/του Υπηρεσίας/Τμήματός σας.

Κ Εκθέσεις αξιολόγησης

ΔΑΣΤΑ Έτος αναφοράς 2021

Προεπισκόπηση Επεξεργασία

ΕΣΩΤΕΡΙΚΟ ΣΥΣΤΗΜΑ ΔΙΑΣΦΑΛΙΣΗΣ ΠΟΙΟΤΗΤΑΣ (ΕΣΔΠ)

ΔΙΟΙΚΗΤΙΚΕΣ ΥΠΗΡΕΣΙΕΣ

Γραφείο διασύνδεσης

Εργαζόμενοι (μόνιμοι/ΙΔΑΧ) (M1.205) *

0

Το σύνολο των εργαζομένων με μόνιμη/ΙΔΑΧ σχέση εργασίας κατά τη λήξη του ακαδημαϊκού έτους αναφοράς (31/8).

Υποβολή

Εξαγωγή

Βιβλιοθήκη Έτος αναφοράς 2020

Προεπισκόπηση Επεξεργασία

Έκθεση αξιολόγησης

Οργανική μονάδα

Δημιουργήθηκε από

Τροποποιήθηκε από

Κατάσταση

Ημερομηνία δημιουργίας

Ημερομηνία τροποποίησης

Μετρικές

Βιβλιοθήκη

registrar1@example.com

employee@example.com

Ενεργή

31/3/22, 11:05 π.μ.

18/1/23, 10:35 π.μ.

11 (11 συμπληρωμένες)

Οριστική υποβολή

Εκθέσεις αξιολόγησης

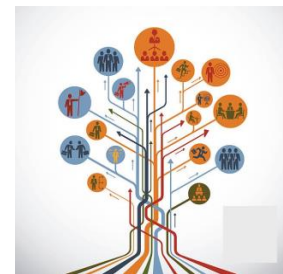

Επιλέγεται **OK** στο επόμενο παράθυρο που εμφανίζεται.

Οριστική υποβολή έκθεσης αξιολόγησης

Πρόκειται να υποβάλετε οριστικά την έκθεση αξιολόγησης. Θέλετε να συνεχίσετε:

OK ΑΚΥΡΩΣΗ

ΠΡΟΣΟΧΗ!!!



Υπάρχουν εκθέσεις αξιολόγησης Υπηρεσιών/Τμημάτων που διαθέτουν περισσότερες από μία καρτέλες με στοιχεία προς συμπλήρωση. Βεβαιωθείτε πως έχετε συμπληρώσει **όλα** τα πεδία της/του Υπηρεσίας/Τμήματός σας σε **όλες** τις καρτέλες.

Θα πρέπει να υπάρχουν τιμές σε όλα τα πεδία, προκειμένου η **Υποβολή** σε κάθε καρτέλα να γίνει επιτυχώς.

Τεχνική Υπηρεσία (ΓΔ ή Δ/ση ή Τμήμα) Έτος αναφοράς 2021

Προεπιλογή Επέλεξε

ΔΙΟΙΚΗΤΙΚΕΣ ΥΠΗΡΕΣΙΕΣ

ΥΠΟΔΟΜΕΣ - ΥΠΗΡΕΣΙΕΣ

Τεχνική υπηρεσία (ΓΔ ή Δ/ση ή Τμήμα)

Τεχνικό προσωπικό (μόνιμο/ΙΔΑΧ) (M1.027) *

5

Το σύνολο του Τεχνικού προσωπικού ανεξαρτήτως κλάδου και εκπαιδευτικής βαθμίδας (π.χ. γιγνόντοι, κηπουροί κ.α.) με μόνιμη/ΙΔΑΧ σχέση εργασίας κατά τη λήξη του ακαδημαϊκού έτους αναφοράς (31/8).

Υποβολή

Εκθέσεις αξιολόγησης

Βιβλιοθήκη Έτος αναφοράς 2021



Προεπισκόπηση Επεξεργασία

Έκθεση αξιολόγησης

Οργανική μονάδα Βιβλιοθήκη
Δημοσιεύθηκε από registrar1@example.com
Τροποποιήθηκε από registrar1@example.com
Κατάσταση Υποβλημένη
Ημερομηνία δημοσίευσης 28/3/22, 10:57 π.μ.
Ημερομηνία τροποποίησης 25/5/22, 2:54 μ.μ.
Μετρικές 11 (11 συμπληρωμένες)

Επανάφορά σε ενεργή

Εξαγωγή

Εξαγωγή αναφορών

Δυνατότητα προβολής, λήψης και εκτύπωσης της αναφοράς της Έκθεσης Αξιολόγησης υπάρχει από την ένδειξη της Εξαγωγής μέσα από τις καρτέλες της Προεπισκόπησης και της Επεξεργασίας.

Η ένδειξη αυτή είναι ενεργοποιημένη μόνο όταν έχει γίνει Οριστική υποβολή της έκθεσης αξιολόγησης.

Εξαγωγή αναφοράς

Αναζήτηση...

Πρότυπο αναφοράς

Δοκίμη - έκθεση αξιολόγησης
Αναφοράς εκθέσεων αξιολόγησης



Επόμενο

Ακύρωση

Εξαγωγή αναφοράς

Επιλογές εκτύπωσης

Χρήση ψηφιακής υπογραφής
Ενεργοποιεί αυτή την επιλογή για την ψηφιακή υπογραφή των εγγράφων

Σειρά αριθμών εγγράφων

Δοκίμη - έκθεση αξιολόγησης

Αναφοράς εκθέσεων αξιολόγησης



Δημοσιεύθηκε την: 28/3/22, 10:35 π.μ.
Τροποποιήθηκε την: 13/4/22, 12:01 μ.μ.

Μεταφορτώστε μία εικόνα της υπογραφής σας

Η εικόνα αυτή θα τοποθετηθεί δίπλα από την ψηφιακή υπογραφή σας.

Εξήγηση

Ακύρωση

Βιβλιοθήκη

Ευότητα	Τίτλος	Κωδικός	2022
ΥΠΟΔΟΜΕΣ - ΥΠΗΡΕΣΙΕΣ	Έκταση κεντρικών Βιβλιοθηκών (τ.μ.)	M1.107	444
	Απομακρυσμένη πρόσβαση (βιβλιοθήκες, ΒΔ)	M1.108	1
	Διασυνδεσιμότητα θέσεων κεντρικών Βιβλιοθηκών	M1.106	5
	Ηλεκτρονικά περιοδικά και βιβλία	M1.115	4
	Ηλεκτρονικές υπηρεσίες κεντρικής Βιβλιοθήκης	M1.112	2
	Κεντρικές Βιβλιοθήκες	M1.105	5
	Συνεργασία με άλλες Βιβλιοθήκες	M1.110	1
	Συνεργασίες με ηλεκτρονικές Βιβλιοθήκες (εκτός τόξοματος)	M1.111	2



Εκθέσεις αξιολόγησης

Τροποποίηση της Έκθεσης Αξιολόγησης

Σε περίπτωση εκ νέου επεξεργασίας της έκθεσης αξιολόγησης της/του Υπηρεσίας/Τμήματός σας, επιλέγετε από την καρτέλα της Προεπισκόπησης την ένδειξη **Επαναφορά σε ενεργή**.

Αναζήτηση παλαιότερων εκθέσεων αξιολόγησης

Για να κάνετε αναζήτηση παλαιότερων εκθέσεων αξιολόγησης επιλέγετε την καρτέλα **Όλες** από τις Εκθέσεις Αξιολόγησης με διαθέσιμο τον πίνακα κριτηρίων για ευκολότερη αναζήτηση και εύρεση.



Βιβλιοθήκη Έτος αναφοράς 2022

Προεπισκόπηση Επεξεργασία

Έκθεση αξιολόγησης

Οργανική μονάδα Βιβλιοθήκη
Δημιουργήθηκε από registrar1@example.com
Τροποποιήθηκε από employee@example.com
Κατάσταση Υποβληθήκε
Ημερομηνία δημιουργίας 31/3/22, 11:05 π.μ.
Ημερομηνία τροποποίησης 18/1/23, 11:49 π.μ.
Μετρικές 11 (11 συμπληρωμένες)

Επαναφορά σε ενεργή

Εκθέσεις αξιολόγησης Ενεργές **Όλες** 1 Εισαγωγή

Οργανική μονάδα Τμήμα
9 - Βιβλιοθήκη
Ακαδημαϊκό έτος Κατάσταση
<Επιλέξτε μια αναζήτηση> **Καθαρίστε αναζήτηση** Αναζήτηση Αγοράστε

8 Εκθέσεις αξιολόγησης

Εξέταση αναφοράς	Οργανική μονάδα	Τμήμα	Ακαδημαϊκό έτος	Ημερομηνία δημιουργίας	Ημερομηνία τροποποίησης	Κατάσταση
	Βιβλιοθήκη		2022-2023	17/1/23, 2:03 μ.μ.	17/1/23, 2:06 μ.μ.	Υποβληθήκε
	Βιβλιοθήκη		2021-2022	28/9/22, 10:57 π.μ.	25/5/22, 2:54 μ.μ.	Υποβληθήκε
	Βιβλιοθήκη		2020-2021	31/3/22, 11:05 π.μ.	18/1/23, 11:49 π.μ.	Υποβληθήκε
	Βιβλιοθήκη		2019-2020	31/3/22, 3:09 μ.μ.	18/1/23, 10:07 π.μ.	Ενεργή
	Βιβλιοθήκη		2018-2019	31/3/22, 3:06 μ.μ.	18/1/23, 10:21 π.μ.	Ενεργή

Εκθέσεις αξιολόγησης

Καθώς ένα μεγάλο μέρος των δεδομένων του πληροφοριακού συστήματος μπορούν να χαρακτηριστούν ως ευαίσθητα προσωπικά δεδομένα, είναι διαθέσιμα μόνο σε εκείνους τους χρήστες που είναι εξουσιοδοτημένοι για την επεξεργασία και διαχείρισή τους.

Η πιστοποίηση της δικαιοδοσίας των χρηστών βασίζεται πάνω σε ένα καθορισμένο σύστημα ρόλων.

Κάθε ρόλος αποκτά δικαιώματα, τα οποία του αποδίδονται είτε από τους διαχειριστές του συστήματος είτε από την ιδιότητά τους, έτσι όπως αυτή είναι αποτυπωμένη στα δεδομένα του συστήματος για την εξασφάλιση της εμπιστευτικότητας και της ακεραιότητας των δεδομένων.



Στην ανάπτυξη του ΟΠΣ ακολουθούνται βασικές αρχές σχεδιασμού με βάση την ιδιωτικότητα (privacy and data protection by design), γεγονός που επιτρέπει η επεξεργασία όλων των δεδομένων που συλλέγουν οι εφαρμογές του συστήματος να γίνεται σε συμμόρφωση με τον **ευρωπαϊκό κανονισμό 2016/679 (General Data Protection Regulation, GDPR)**.



Εκθέσεις αξιολόγησης



Σας ευχαριστούμε!



+30 25310 39082-83, 39097-98
+30 25410 79021



modip.duth.gr



[ΜΟΔΙΠ ΔΠΘ](#)



modip@duth.gr