



ΜΟΝΑΔΑ ΔΙΑΣΦΑΛΙΣΗΣ ΠΟΙΟΤΗΤΑΣ

ΔΗΜΟΚΡΕΤΕΙΟΥ ΠΑΝΕΠΙΣΤΗΜΙΟΥ ΘΡΑΚΗΣ

ΕΞΕΛΙΞΗ ΚΑΙ ΑΠΟΤΕΛΕΣΜΑΤΑ ΤΟΥ ΕΡΓΟΥ «ΥΠΟΣΤΗΡΙΞΗ ΤΗΣ ΜΟΔΙΠ»

Ομιλήτρια: Σοφία Μαρσίδου
Εξωτερική συνεργάτιδα της Υπηρεσίας Διασφάλισης Ποιότητας
του Δημοκριτείου Πανεπιστημίου Θράκης



Ευρωπαϊκή Ένωση
Ευρωπαϊκό Κοινωνικό Ταμείο

Επιχειρησιακό Πρόγραμμα
Ανάπτυξη Ανθρώπινου Δυναμικού,
Εκπαίδευση και Διά Βίου Μάθηση

Με τη συγχρηματοδότηση της Ελλάδας και της Ευρωπαϊκής Ένωσης



ανάπτυξη - εργασία - αλληλεγγύη

ΤΟ ΕΡΓΟ «Υποστήριξη της ΜΟΔΙΠ του ΔΠΘ»

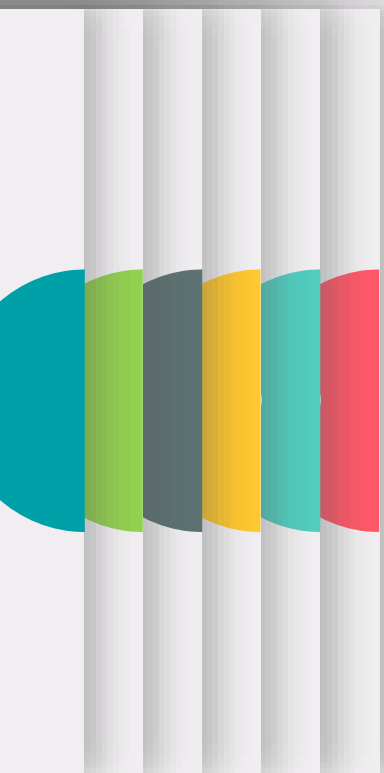

2021

- Ένταξη στο Επιχειρησιακό Πρόγραμμα «Ανάπτυξη Ανθρώπινου Δυναμικού, Εκπαίδευση και Δια Βίου Μάθηση 2014-2020» και στον Άξονα Προτεραιότητας «Βελτίωση της Ποιότητας και Αποτελεσματικότητας του Εκπαιδευτικού Συστήματος»
- Συγχρηματοδότηση από το Ευρωπαϊκό Κεντρικό Ταμείο (ΕΚΤ) και Εθνικούς Πόρους
- Αρχικός Προϋπολογισμός: 250.000€
- Έναρξη Φυσικού Αντικειμένου: 15/07/2021



2022

- Τροποποίηση Απόφασης Ένταξης
- Προσθήκη ενός επιπλέον Πακέτου Εργασίας (ΠΕ6 - Αυτοματοποιημένη συλλογή δεδομένων) σύμφωνα με τις οδηγίες της ΕΘΑΑΕ
- Αύξηση προϋπολογισμού κατά 6.300€



2023

- Επικαιροποίηση Απόφασης Ένταξης
- Παράταση έργου κατά ένα μήνα
- Λήξη Φυσικού Αντικειμένου: 13/09/2023



ΤΑ 6 ΠΑΚΕΤΑ ΕΡΓΑΣΙΑΣ

ΠΕ/Ε	ΑΡΧΗ	ΛΗΞΗ	I-21	A-21	Σ-21	O-21	N-21	Δ-21	I-22	Φ-22	M-22	A-22	M-22	I-22	I-22	A-22	Σ-22	O-22	N-22	Δ-22	I-23	Φ-23	M-23	A-23	M-23	I-23	I-23	A-23	Σ-23						
			15	31	1	31	1	30	1	31	1	30	1	31	1	30	1	31	1	30	1	31	1	31	1	30	1	31	1	30	1	31	1	31	1
ΠΕ 1	15/7/21	13/9/23																																	
Π1.1	15/10/21	14/2/22																																	
Π1.2	15/2/22	13/9/23																																	
Π1.3	15/2/22	13/9/23																																	
Π1.4	15/2/22	13/9/23																																	

ΠΕ 1

Εκπαίδευση ομάδων του ανθρώπινου δυναμικού του Δ.Π.Θ. σε θέματα διασφάλισης ποιότητας και τους τρόπους εφαρμογής της



ΤΑ 6 ΠΑΚΕΤΑ ΕΡΓΑΣΙΑΣ

			I-21	A-21	Σ-21	O-21	N-21	Δ-21	I-22	Φ-22	M-22	A-22	M-22	I-22	I-22	A-22	Σ-22	O-22	N-22	Δ-22	I-23	Φ-23	M-23	A-23	M-23	I-23	I-23	A-23	Σ-23																				
			15	31	1	31	1	30	1	31	1	30	1	31	1	28	1	31	1	30	1	31	1	30	1	31	1	31	1	28	1	31	1	30	1	31	1	30	1	31	1	31	1	13					
ΠΕ/Ε	ΑΡΧΗ	ΛΗΞΗ																																															
ΠΕ 2	15/7/21	14/4/22	[Shaded]																																														
Π2.1	15/10/21	14/11/21																																															
Π2.2	15/10/21	14/4/22																																															

ΠΕ 1

Εκπαίδευση ομάδων του ανθρώπινου δυναμικού του Δ.Π.Θ. σε θέματα διασφάλισης ποιότητας και τους τρόπους εφαρμογής της

ΠΕ 2

Χρήση εργαλείων λογισμικού στο πλαίσιο ενός δομημένου ακαδημαϊκού συστήματος διαχείρισης και χρήσης της πληροφορίας



ΤΑ 6 ΠΑΚΕΤΑ ΕΡΓΑΣΙΑΣ

ΠΕ/Ε	ΑΡΧΗ	ΛΗΞΗ	I-21	A-21	Σ-21	O-21	N-21	Δ-21	I-22	Φ-22	M-22	A-22	M-22	I-22	I-22	A-22	Σ-22	O-22	N-22	Δ-22	I-23	Φ-23	M-23	A-23	M-23	I-23	I-23	A-23	Σ-23	
ΠΕ 3	15/7/21	13/9/23	15	31	1	31	1	30	1	31	1	31	1	30	1	31	1	30	1	31	1	31	1	30	1	31	1	30	1	31
Π3.1	15/10/21	13/9/23																												

ΠΕ 1

Εκπαίδευση ομάδων του ανθρώπινου δυναμικού του Δ.Π.Θ. σε θέματα διασφάλισης ποιότητας και τους τρόπους εφαρμογής της

ΠΕ 2

Χρήση εργαλείων λογισμικού στο πλαίσιο ενός δομημένου ακαδημαϊκού συστήματος διαχείρισης και χρήσης της πληροφορίας

ΠΕ 3

Αντικατάσταση παραδοσιακών και γραφειοκρατικών λειτουργιών με νέες αποτελεσματικές και αποδοτικές με την δημιουργία νέων εσωτερικών θεσμών, διαδικασιών και ροής εργασιών στο πλαίσιο της διοίκησης ποιότητας



ΤΑ 6 ΠΑΚΕΤΑ ΕΡΓΑΣΙΑΣ

			I-21	A-21	Σ-21	O-21	N-21	Δ-21	I-22	Φ-22	M-22	A-22	M-22	I-22	I-22	A-22	Σ-22	O-22	N-22	Δ-22	I-23	Φ-23	M-23	A-23	M-23	I-23	I-23	A-23	Σ-23					
ΠΕ/Ε	ΑΡΧΗ	ΛΗΞΗ	15	31	1	31	1	30	1	31	1	30	1	31	1	28	1	31	1	30	1	31	1	30	1	31	1	30	1	31	1	31	1	13
ΠΕ 5	15/7/21	13/9/23																																
Π5.1	15/7/21	13/9/23																																
Π5.2	15/7/21	13/9/23																																

ΠΕ 1

Εκπαίδευση ομάδων του ανθρώπινου δυναμικού του Δ.Π.Θ. σε θέματα διασφάλισης ποιότητας και τους τρόπους εφαρμογής της

ΠΕ 2

Χρήση εργαλείων λογισμικού στο πλαίσιο ενός δομημένου ακαδημαϊκού συστήματος διαχείρισης και χρήσης της πληροφορίας

ΠΕ 3

Αντικατάσταση παραδοσιακών και γραφειοκρατικών λειτουργιών με νέες αποτελεσματικές και αποδοτικές με την δημιουργία νέων εσωτερικών θεσμών, διαδικασιών και ροής εργασιών στο πλαίσιο της διοίκησης ποιότητας

ΠΕ 4

Διοικητική, διαχειριστική και τεχνική υποστήριξη έργου

ΠΕ 5

Σχεδιασμός, παρακολούθηση, αξιολόγηση έργου



ΤΑ 6 ΠΑΚΕΤΑ ΕΡΓΑΣΙΑΣ

			I-21	A-21	Σ-21	O-21	N-21	Δ-21	I-22	Φ-22	M-22	A-22	M-22	I-22	I-22	A-22	Σ-22	O-22	N-22	Δ-22	I-23	Φ-23	M-23	A-23	M-23	I-23	I-23	A-23	Σ-23					
ΠΕ/Ε	ΑΡΧΗ	ΛΗΞΗ	15	31	1	31	1	30	1	31	1	30	1	31	1	28	1	31	1	30	1	31	1	30	1	31	1	30	1	31	1	31	1	13
ΠΕ 6	1/10/22	31/10/22																																
Π6.1	1/10/22	31/10/22																																
Π6.2	1/10/22	31/10/22																																

ΠΕ 1

Εκπαίδευση ομάδων του ανθρώπινου δυναμικού του Δ.Π.Θ. σε θέματα διασφάλισης ποιότητας και τους τρόπους εφαρμογής της

ΠΕ 2

Χρήση εργαλείων λογισμικού στο πλαίσιο ενός δομημένου ακαδημαϊκού συστήματος διαχείρισης και χρήσης της πληροφορίας

ΠΕ 3

Αντικατάσταση παραδοσιακών και γραφειοκρατικών λειτουργιών με νέες αποτελεσματικές και αποδοτικές με την δημιουργία νέων εσωτερικών θεσμών, διαδικασιών και ροής εργασιών στο πλαίσιο της διοίκησης ποιότητας

ΠΕ 4

Διοικητική, διαχειριστική και τεχνική υποστήριξη έργου

ΠΕ 5

Σχεδιασμός, παρακολούθηση, αξιολόγηση έργου

ΠΕ 6

Αυτοματοποιημένη συλλογή δεδομένων



Εξέλιξη Υλοποίησης Πακέτου Εργασίας 1

Εκπαίδευση ομάδων του ανθρώπινου δυναμικού του Δ.Π.Θ. σε θέματα διασφάλισης ποιότητας

Π.Ε.	ΑΡΧΗ	ΛΗΞΗ	1/21	Α/21	Σ/21	Ο/21	Ν/21	Δ/21	1/22	Φ/22	Μ/22	Α/22	Μ/22	1/22	Α/22	Σ/22	Ο/22	Ν/22	Δ/22	1/23	Φ/23	Μ/23	Α/23	Μ/23	1/23	Α/23	Σ/23	Ο/23	Ν/23	Δ/23	
ΠΕ 1	15/7/21	15/9/23																													
Π1.1	15/10/21	14/10/22																													
Π1.2	14/2/22	13/9/23																													
Π1.3	15/9/22	13/9/23																													
Π1.4	15/2/22	15/9/23																													

- ✓ Πρόσκληση Εκδήλωσης Ενδιαφέροντος
- ✓ Ανάθεση σε εξωτερικό ανάδοχο
- ✓ Τεκμηρίωση των αναγκών από τη ΜΟΔΙΠ του ΔΠΘ (Syllabus Θεματικών ανά ομάδα)
- ✓ Υλοποίηση Εκπαιδεύσεων

Υλοποίηση Επιμορφώσεων σε Θέματα Ποιότητας

- Μέλη και Προσωπικό της ΜΟΔΙΠ
- Ακαδημαϊκό Προσωπικό όλων των κατηγοριών
- Διοικητικό Προσωπικό
- Πρόεδροι, Αντιπρόεδροι Τμημάτων και Κοσμήτορες Σχολών
- Μέλη Οργάνων Διοίκησης
- Φοιτητές

ΠΕ 6

ΠΕ 5

ΠΕ 4

ΠΕ 3

ΠΕ 2



ΠΕ 1

Σύνολο ωφελούμενων από επιμορφώσεις

690

Εξέλιξη Υλοποίησης Πακέτου Εργασίας 1

Εκπαίδευση ομάδων του ανθρώπινου δυναμικού του Δ.Π.Θ. σε θέματα διασφάλισης ποιότητας

Π.Ε.	ΑΡΧΗ	ΛΗΞΗ	1/21	4/21	7/21	10/21	1/21	4/21	7/21	10/21	1/21	4/21	7/21	10/21	1/21	4/21	7/21	10/21	1/21	4/21	7/21	10/21	
ΠΕ 1	15/7/21	15/9/23																					
Π1.1	15/7/21	14/2/22																					
Π1.2	14/2/22	13/9/23																					
Π1.3	14/2/22	13/9/23																					
Π1.4	15/2/22	15/9/23																					

Θεματολογία Επιμορφώσεων



- Στρατηγική διοίκηση και διοίκηση ολικής ποιότητας
- Διαχείριση ακαδημαϊκών επιδόσεων
- Μεταφορά τεχνολογίας και διαχείριση περιουσιακών δικαιωμάτων
- Σύνδεση σπουδών με την αγορά εργασίας
- Οικονομικός προγραμματισμός και διάθεση πόρων
- Αξιοποίηση ευκαιριών χρηματοδότησης
- Προδιαγραφές και οδηγίες διασφάλισης ποιότητας στον Ευρωπαϊκό Χώρο Ανώτατης Εκπαίδευσης
- Ακαδημαϊκή διακυβέρνηση
- Η αποτίμηση διδακτικού έργου ως μέρος της διασφάλισης ποιότητας
- Διαχείριση Κρίσεων
- Παραγωγή και αξιοποίηση καινοτομίας
- Καινοτομίες στην διδασκαλία και μάθηση ως μέρος της διασφάλισης ποιότητας: φοιτητοκεντρική μάθηση



Εξέλιξη Υλοποίησης Πακέτου Εργασίας 2

Χρήση εργαλείων λογισμικού στο πλαίσιο ενός δομημένου ακαδημαϊκού συστήματος διαχείρισης και χρήσης της πληροφορίας

ΠΕ/Ε	ΑΡΧΗ	ΛΗΞΗ	1-21	A-21	S-21	O-21	N-21	A-21	S-21	O-21	M-21	A-21	M-21	I-21	A-21	S-21	O-21	N-21	A-21	S-21	O-21	M-21	M-21	I-21	A-21	S-21	O-21	N-21	A-21	S-21	O-21
ΠΕ 2	15/7/21	14/6/22																													
Π2.1	15/10/21	14/1/21																													
Π2.2	15/10/21	14/6/22																													

- ✓ Πρόσκληση Εκδήλωσης Ενδιαφέροντος
- ✓ Υπογραφή συμβάσεων με πέντε εξωτερικούς συνεργάτες
- ✓ Μελέτη των απαιτήσεων του ΟΠΣ της ΜΟΔΙΠ
- ✓ Υλοποίηση Νέου Πληροφοριακού Συστήματος ΜΟΔΙΠ

ΠΕ 6
ΠΕ 5
ΠΕ 4
ΠΕ 3

ΠΕ 2
ΠΕ 1

Καλώς ήρθατε στην Εφαρμογή της ΜΟΔΙΠ

Πίνακας Ελέγχου

Αξιολογήσεις	Περισσότερα	Εκθέσεις Αξιολόγησης - 2021	Περισσότερα
Σύνολο	4133	Σύνολο	74
Ενεργές	2575	Ενεργές	0
Ολοκληρωμένες	1558	Ολοκληρωμένες	74

Απογραφικά Δελτία	Περισσότερα	Περιγράμματα Μαθημάτων	Περισσότερα
Διδάσκοντες	1958	Σύνολο Τρέχουσας Περιόδου	783
Διδάσκουν	1882		
Απογραφικά Δελτία	125		

<https://qa.duth.gr>



Εξέλιξη Υλοποίησης Πακέτου Εργασίας 3

Αντικατάσταση παραδοσιακών και γραφειοκρατικών λειτουργιών με νέες αποτελεσματικές και αποδοτικές με την δημιουργία νέων εσωτερικών θεσμών, διαδικασιών και ροής εργασιών στο πλαίσιο της διοίκησης ποιότητας

	1-21	A-21	I-21	O-21	N-21	Δ-21	Ι-22	Φ-22	M-22	A-22	M-22	Ι-22	Δ-22	Ο-22	Α-22	Ι-23	Φ-23	M-23	A-23	M-23	Ι-23	Α-23	Ε-23
ΠΕ/Ε	ΑΡΧΗ	ΑΡΧΗ																					
ΠΕ 3	15/7/21	13/9/23																					
Π3.1	15/10/21	13/9/23																					

- ✓ Πρόσκληση Εκδήλωσης Ενδιαφέροντος
- ✓ Ανάθεση σε εξωτερικό ανάδοχο
- ✓ Αποστολή 2 προσχεδίων από τον ανάδοχο
- ✓ Υλοποίηση Νέου Εγχειριδίου Εσωτερικού Συστήματος Διασφάλισης Ποιότητας, σύμφωνα με τις απαιτήσεις του Ν. 4957 που αφορούν στη λειτουργία των ΑΕΙ

ΠΕ 6

ΠΕ 5

ΠΕ 4



ΠΕ 3

ΠΕ 2

ΠΕ 1

17

Νέες
Διεργασίες

14

Νέα
Έντυπα



Εξέλιξη Υλοποίησης Πακέτου Εργασίας 4

Διοικητική, διαχειριστική και τεχνική υποστήριξη έργου

ΠΕ/Ε	ΑΡΧΗ	ΛΗΞΗ	1-21	A-21	2-21	O-21	N-21	Δ-21	1-22	Φ-22	M-22	A-22	M-22	1-22	A-22	2-22	O-22	N-22	Δ-22	1-23	Φ-23	M-23	A-23	M-23	1-23	A-23	2-23	
ΠΕ 4	15/7/21	13/9/23																										
ΠΔ.1	15/8/21	13/9/23																										

- ✓ Πρόσκληση Εκδήλωσης Ενδιαφέροντος
- ✓ Υπογραφή συμβάσεων με τρεις εξωτερικούς συνεργάτες
- ✓ Νέα Πρόσκληση Εκδήλωσης Ενδιαφέροντος
- ✓ Υπογραφή συμβάσεων με δύο επιπλέον εξωτερικούς συνεργάτες

ΠΕ 6

ΠΕ 5

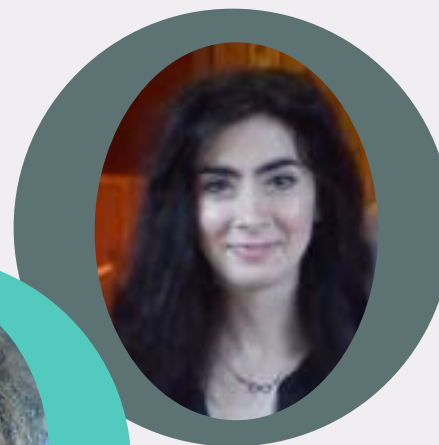
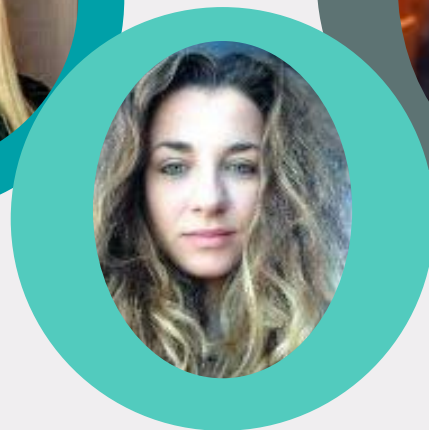
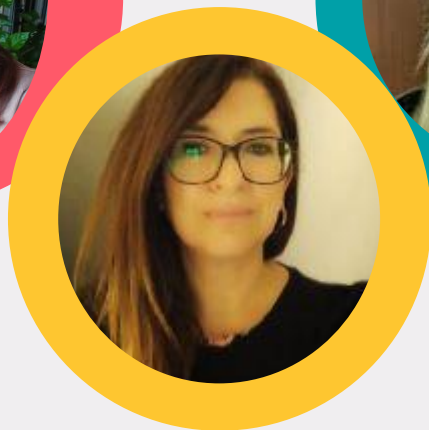
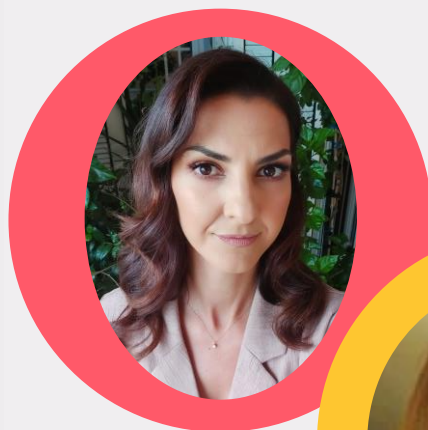

Εξέλιξη Υλοποίησης Πακέτου Εργασίας 5

Σχεδιασμός, παρακολούθηση, αξιολόγηση έργου

ΠΕ/Ε	ΑΡΧΗ	ΛΗΞΗ	I-21	A-21	S-21	O-21	N-21	A-21	I-22	Φ-22	M-22	A-22	M-22	I-22	I-22	A-22	S-22	O-22	N-22	A-22	I-23	Φ-23	M-23	A-23	M-23	I-23	I-23	A-23	S-23
ΠΕ 5	15/7/21	13/9/23																											
Π5.1	15/7/21	13/9/23																											
Π5.2	15/7/21	13/9/23																											

- ✓ Δράσεις Δημοσιότητας - Ημερίδα
- ✓ Ετήσιες Εκθέσεις Παρακολούθησης – Τελική Έκθεση Αξιολόγησης
- ✓ Συλλογικός Θεματικός Τόμος

ΠΕ 6



13
ΚΕΦΑΛΑΙΑ

8+1
ΙΔΡΥΜΑΤΑ - ΕΘΑΕ

36
ΣΥΓΓΡΑΦΕΙΣ

Αποτελεί ένα πολυφωνικό έργο αναφοράς για τη διασφάλιση ποιότητας στη χώρα μας, καθώς αναδεικνύει διαφορετικές οπτικές και καλές πρακτικές, καταγράφει τα μείζονα ζητήματα και προσκλήσεις του πεδίου, διατυπώνει προτάσεις για το μέλλον, και συμβάλλει στο άνοιγμα ενός γόνιμου ακαδημαϊκού διαλόγου για την χάραξη πολιτικής.

ΠΕ 5

ΠΕ 4

ΠΕ 3

ΠΕ 2

ΠΕ 1



Εξέλιξη Υλοποίησης Πακέτου Εργασίας 6

Αυτοματοποιημένη συλλογή δεδομένων

ΠΕ/Ε	ΑΡΧΗ	ΛΗΞΗ	1-21	Α-21	Σ-21	Ο-21	Ν-21	Δ-21	Φ-21	Μ-21	Α-22	Μ-22	Ι-22	Α-22	Σ-22	Ο-22	Ν-22	Δ-22	Φ-22	Μ-22	Α-23	Μ-23	Ι-23	Α-23	Σ-23	
ΠΕ 6	1/30/22	31/30/22																								
ΠΕ 1	1/30/22	31/30/22																								
ΠΕ 2	1/30/22	31/30/22																								

✓ Απευθείας Αναθέσεις σε δύο Αναδόχους για την ανάπτυξη:

- Πληροφοριακού Συστήματος Διασύνδεσης Φοιτητολογίου ΔΠΘ με Πληροφοριακό Σύστημα ΕΘΑΑΕ
- Πληροφοριακού Συστήματος Διασύνδεσης Συστήματος Διαχείρισης Προσωπικού ΔΠΘ με Πληροφοριακό Σύστημα ΕΘΑΑΕ





Σας ευχαριστούμε!



modip.duth.gr



modip@duth.gr



[ΜΟΔΙΠ ΔΠΘ](#)



+30 25310 39082, -83, -97, -98
+30 25410 79021