



ΕΚΘΕΣΕΙΣ ΑΞΙΟΛΟΓΗΣΗΣ ΜΕ ΤΗ ΧΡΗΣΗ ΤΟΥ ΝΕΟΥ ΟΛΟΚΛΗΡΩΜΕΝΟΥ ΠΛΗΡΟΦΟΡΙΑΚΟΥ ΣΥΣΤΗΜΑΤΟΣ ΤΗΣ ΜΟ.ΔΙ.Π. Δ.Π.Θ.

Οδηγίες και διευκρινίσεις για την καθοδήγηση των εξουσιοδοτημένων χρηστών ως προς την συμπλήρωση και υποβολή των Εκθέσεων Αξιολόγησης.



Ευρωπαϊκή Ένωση
Ευρωπαϊκό Κοινωνικό Ταμείο

Επιχειρησιακό Πρόγραμμα
Ανάπτυξη Ανθρώπινου Δυναμικού,
Εκπαίδευση και Διά Βίου Μάθηση

Με τη συγχρηματοδότηση της Ελλάδας και της Ευρωπαϊκής Ένωσης



Το παρόν υλικό υπόκειται σε άδειες χρήσης Creative Commons



Εκθέσεις αξιολόγησης

e-γραμματεία



ΔΗΜΟΚΡΙΤΕΙΟ
ΠΑΝΕΠΙΣΤΗΜΙΟ
ΘΡΑΚΗΣ

DEMOCRITUS
UNIVERSITY
OF THRACE



Σύνδεση με:

Ιδρυματικό λογαριασμό ΔΠΘ

Αν σας έχουν δοθεί άλλα στοιχεία σύνδεσης, πατήστε εδώ:

Σύνδεση με τοπικό λογαριασμό



Βήμα 1^ο
Είσοδος στο Πληροφοριακό Σύστημα της ΜΟΔΙΠ

Πραγματοποιείτε είσοδο στο Πληροφοριακό Σύστημα της ΜΟΔΙΠ (ga.duth.gr) με τον **ιδρυματικό σας λογαριασμό** (αυτόν που χρησιμοποιείτε για την πρόσβασή σας στην υπηρεσία ηλεκτρονικού ταχυδρομείου του Ιδρύματος).

Εκθέσεις αξιολόγησης



Βήμα 2^ο Συμπλήρωση στοιχείων

Επιλέγετε τις **Εκθέσεις Αξιολόγησης** είτε από τον **Πίνακα Ελέγχου** είτε από το μενού στα αριστερά για να μεταφερθείτε απευθείας στην συγκεκριμένη ενότητα.

Αρχική
Εκθέσεις Αξιολόγησης

Καλώς ήρθατε στην Εφαρμογή της ΜΟΔΙΠ

Πίνακας Ελέγχου

Αξιολογήσεις	Περισσότερα	Εκθέσεις Αξιολόγησης - 2022	Περισσότερα
Σύνολο	0	Σύνολο	1
Ενεργές	0	Ενεργές	0
Ολοκληρωμένες	0	Ολοκληρωμένες	1

Εκθέσεις αξιολόγησης

Ενεργές Όλες

Αναζήτηση Αναζήτηση...

4 Εκθέσεις αξιολόγησης

Εξαγωγή αναφοράς	Οργανική μονάδα	Τμήμα	Πρόγραμμα σπουδών	Ακαδημαϊκό έτος	Ημερομηνία δημιουργίας	Ημερομηνία τροποποίησης	Κατάσταση
<input type="checkbox"/>	Τεχνική Υπηρεσία (ΓΔ ή Δ/ση ή Τμήμα)			2021-2022	6/4/22, 2:29 π.μ.	18/1/23, 12:12 π.μ.	Ενεργή
<input type="checkbox"/>	Τεχνική Υπηρεσία (ΓΔ ή Δ/ση ή Τμήμα)			2020-2021	18/1/23, 11:00 π.μ.	18/1/23, 11:16 π.μ.	Ενεργή
<input type="checkbox"/>	Τεχνική Υπηρεσία (ΓΔ ή Δ/ση ή Τμήμα)			2019-2020	18/1/23, 11:17 π.μ.	18/1/23, 11:26 π.μ.	Ενεργή
<input type="checkbox"/>	Βιβλιοθήκη			2004-2005	18/1/23, 10:50 π.μ.	18/1/23, 10:50 π.μ.	Ενεργή

Από την καρτέλα **Ενεργές** επιλέγετε την έκθεση αξιολόγησης συγκεκριμένου ακαδημαϊκού έτους για την οποία σας έχουν δοθεί οδηγίες και κάνετε προβολή αυτής από το εικονίδιο με το ματάκι

Εκθέσεις αξιολόγησης

Επιλέγετε την καρτέλα **Επεξεργασία** όπου εμφανίζεται προς συμπλήρωση η φόρμα αξιολόγησης. Καταχωρίζετε όλα τα στοιχεία της/του Υπηρεσίας/Τμήματός σας στα πεδία της έκθεσης αξιολόγησης που εμφανίζονται με το σήμα της υποχρεωτικής συμπλήρωσης (*).



Βιβλιοθήκη Έτος αναφοράς 2004-2005

Εξουγνή

Προεπισκόπηση

Επεξεργασία

ΥΠΟΔΟΜΕΣ - ΥΠΗΡΕΣΙΕΣ

Βιβλιοθήκες

Κεντρικές Βιβλιοθήκες (M1.105) *

0

Το σύνολο των Βιβλιοθηκών που έχει στη διάθεσή του το Ιδρυμα (μόνο κεντρικές κατά τη λήξη του ημερολογιακού έτους αναφοράς (31/12).

Δυναμικότητα θέσεων κεντρικών Βιβλιοθηκών (M1.106) *

0

Η συνολική δυναμικότητα θέσεων των Βιβλιοθηκών του Ιδρύματος (αφορά κεντρικές Βιβλιοθήκες) κατά τη λήξη του ημερολογιακού έτους αναφοράς (31/12). Δυναμικότητα = (Θέσεις Βιβλιοθήκη) + (Θέσεις Παραρτημάτων) + (Θέσεις Αναγνωστηρίων).

Έκταση κεντρικών Βιβλιοθηκών (τ.μ.) (M1.107) *

0.00



Για κάθε πεδίο που πρέπει να συμπληρωθεί υπάρχει και η διαθέσιμη επεξήγηση. Ο τίτλος και η περιγραφή του κάθε πεδίου ακολουθούν το Εγχειρίδιο Ποιότητας της ΕΘΑΕ.

Εκθέσεις αξιολόγησης



Βήμα 3^ο

Υποβολή της Έκθεσης Αξιολόγησης

Αφού βεβαιωθείτε, ότι έχετε συμπληρώσει όλα τα πεδία, επιλέγετε **Υποβολή** στο κάτω μέρος της καρτέλας, ώστε να αποθηκευτούν τα στοιχεία που καταχωρίσατε.

Μετά την **Υποβολή** μεταφέρεστε απευθείας στην καρτέλα της **Προεπισκόπησης**.

Πατάτε **Οριστική Υποβολή**, αφού βεβαιωθείτε πως έχετε συμπληρώσει όλα τα πεδία σε όλες τις καρτέλες της έκθεσης αξιολόγησης της/του Υπηρεσίας/Τμήματός σας.

← Εκθέσεις αξιολόγησης

ΔΑΣΤΑ Έτος αναφοράς 2021

Προεπισκόπηση Επεξεργασία

ΕΣΩΤΕΡΙΚΟ ΣΥΣΤΗΜΑ ΔΙΑΣΦΑΛΙΣΗΣ ΠΟΙΟΤΗΤΑΣ (ΕΣΔΠ) ΔΙΟΙΚΗΤΙΚΕΣ ΥΠΗΡΕΣΙΕΣ

Γραφείο διασύνδεσης

Εργαζόμενοι (μόνιμοι/ΙΔΑΧ) (M1.205) *

0

Το σύνολο των εργαζομένων με μόνιμο/ΙΔΑΧ σχέση εργασίας κατά τη λήξη του ακαδημαϊκού έτους αναφοράς (31/8).

Υποβολή

Εξαγωγή

Βιβλιοθήκη Έτος αναφοράς 2020

Προεπισκόπηση Επεξεργασία

Έκθεση αξιολόγησης

Οργανική μονάδα
Δημιουργήθηκε από
Τροποποιήθηκε από
Κατάσταση
Ημερομηνία δημιουργίας
Ημερομηνία τροποποίησης
Μετρικές

Βιβλιοθήκη
registrar1@example.com
employee@example.com
Ενεργή
31/3/22, 11:05 π.μ.
18/1/23, 10:35 π.μ.
11 (11 συμπληρωμένες)

Οριστική υποβολή

Εκθέσεις αξιολόγησης



Επιλέγεται **OK** στο επόμενο παράθυρο.

Οριστική υποβολή έκθεσης αξιολόγησης

Πρόκειται να υποβάλετε οριστικά την έκθεση αξιολόγησης. Θέλετε να συνεχίσετε;

ΠΡΟΣΟΧΗ!!!



Υπάρχουν εκθέσεις αξιολόγησης Υπηρεσιών/Τμημάτων που διαθέτουν περισσότερες από μία καρτέλες με στοιχεία προς συμπλήρωση. Βεβαιωθείτε πως έχετε συμπληρώσει **όλα** τα πεδία της/του Υπηρεσίας/Τμήματός σας σε **όλες** τις καρτέλες.

Θα πρέπει να υπάρχουν τιμές σε όλα τα πεδία, προκειμένου η **Υποβολή** σε κάθε καρτέλα να γίνει επιτυχώς.

Τεχνική Υπηρεσία (ΓΔ ή Δ/ση ή Τμήμα) Έτος αναφοράς 2021

Προεπιλογή Εξέγερση

ΔΙΟΙΚΗΤΙΚΕΣ ΥΠΗΡΕΣΙΕΣ

ΥΠΟΔΟΜΕΣ - ΥΠΗΡΕΣΙΕΣ

Τεχνική υπηρεσία (ΓΔ ή Δ/ση ή Τμήμα)

Τεχνικό προσωπικό (μόνιμο/ΙΔΑΧ) (M1.027) *

5

Το σύνολο του Τεχνικού προσωπικού ανεξαρτήτως κλάδου και εκπαιδευτικής βαθμίδας (π.χ. γιμπόναοι, κηπουροί κ.α.) με μόνιμο/ΙΔΑΧ σχέση εργασίας κατά τη λήξη του ακαδημαϊκού έτους αναφοράς (31/8).

Υποβολή

Εκθέσεις αξιολόγησης

Τροποποίηση της Έκθεσης Αξιολόγησης

Σε περίπτωση εκ νέου επεξεργασίας της έκθεσης αξιολόγησης της/του Υπηρεσίας/Τμήματός σας, επιλέγετε από την καρτέλα της Προεπισκόπησης την ένδειξη **Επαναφορά σε ενεργή**.

Αυτόματη συμπλήρωση μετρικών στον ΟΠΕΣΠ

Για την αυτόματη καταχώριση των μετρικών στο πληροφοριακό σύστημα της ΕΘΑΑΕ, κάνετε εξαγωγή των δεδομένων σε μορφή αρχείου .xml από την καρτέλα της Επισκόπησης και την ένδειξη **Εξαγωγή σε xml**. Η δυνατότητα αυτή ενεργοποιείται μόνο μετά την οριστική υποβολή της έκθεσης αξιολόγησης.



Βιβλιοθήκη Έτος αναφοράς 2022-2023

Προεπισκόπηση Επεξεργασία

Έκθεση αξιολόγησης

Οργανική μονάδα	Βιβλιοθήκη
Δημιουργήθηκε από	registrar1@example.com
Τροποποιήθηκε από	registrar1@example.com
Κατάσταση	Υποβλήθηκε
Ημερομηνία δημιουργίας	17/1/23, 2:03 μ.μ.
Ημερομηνία τροποποίησης	10/4/23, 10:57 π.μ.
Μετρικές	11 (11 συμπληρωμένες)

Επαναφορά σε ενεργή

Εξαγωγή σε xml

Βιβλιοθήκη Έτος αναφοράς 2022-2023

Προεπισκόπηση Επεξεργασία

Έκθεση αξιολόγησης

Οργανική μονάδα	Βιβλιοθήκη
Δημιουργήθηκε από	registrar1@example.com
Τροποποιήθηκε από	registrar1@example.com
Κατάσταση	Υποβλήθηκε
Ημερομηνία δημιουργίας	17/1/23, 2:03 μ.μ.
Ημερομηνία τροποποίησης	10/4/23, 10:57 π.μ.
Μετρικές	11 (11 συμπληρωμένες)

Επαναφορά σε ενεργή

Εξαγωγή σε xml

Εκθέσεις αξιολόγησης



Βιβλιοθήκη Έτος αναφοράς 2021

1

Προεπισκόπηση Επεξεργασία

Έκθεση αξιολόγησης

Οργανική μονάδα Βιβλιοθήκη
Δημιουργήθηκε από registrar1@example.com
Τροποποιήθηκε από registrar1@example.com
Κατάσταση Υποβλήθηκε
Ημερομηνία δημιουργίας 28/3/22, 10:57 π.μ.
Ημερομηνία τροποποίησης 25/5/22, 2:54 μ.μ.
Μετρικές 11 (11 συμπληρωμένες)

Επανάφορά σε ενεργή

Εξαγωγή

Εξαγωγή αναφορών

Δυνατότητα προβολής, λήψης και εκτύπωσης της αναφοράς της Έκθεσης Αξιολόγησης υπάρχει από την **ένδειξη της Εξαγωγής** μέσα από τις καρτέλες της **Προεπισκόπησης** και της **Επεξεργασίας**.

Η ένδειξη αυτή είναι ενεργοποιημένη μόνο όταν έχει γίνει **Οριστική υποβολή** της έκθεσης αξιολόγησης.

Εξαγωγή αναφοράς

Αναζήτηση...

Πρότυπο αναφοράς

Δοκίμη - έκθεση αξιολόγησης
Αναφοράς εκθέσεων αξιολόγησης

Επόμενο Ακύρωση

Εξαγωγή αναφοράς

Επιλογές εκτύπωσης

Χρήση ψηφιακής υπογραφής
Ενεργοποιεί αυτή την επιλογή για την ψηφιακή υπογραφή των εγγράφων

Η υπηρεσία ψηφιακής υπογραφής φαίνεται ότι είναι αναενεργή ή η κατάσταση της δεν μπορεί να προσδιοριστεί. Θα πρέπει να ενεργοποιήσετε την υπηρεσία για να υπογράψετε ψηφιακά ένα έγγραφο.

Χρήση αριθμίου εγγράφου (αριθμός πρωτοκόλλου)
Ενεργοποιεί αυτή την επιλογή για την δημιουργία ενός αριθμού εγγράφου σύμφωνα με τις ρυθμίσεις του διακομιστή για την παραγωγή αριθμών εγγράφων

Ζηρώ αριθμίων εγγράφων

Δοκίμη - έκθεση αξιολόγησης

Αναφοράς εκθέσεων αξιολόγησης



Δημιουργήθηκε την: 29/3/22, 10:35 π.μ.
Τροποποιήθηκε την: 13/4/22, 12:01 μ.μ.

Μεταφορτώνεται μία εικόνα της υπογραφής σας

Η εικόνα αυτή θα τοποθετηθεί δίπλα από την ψηφιακή υπογραφή σας

Εξαγωγή

Ακύρωση

Βιβλιοθήκη

Ευθύτητα	Τίτλος	Κωδικός	2022
ΥΠΟΔΟΜΕΣ - ΥΠΗΡΕΣΙΕΣ	Έκταση κεντρικών Βιβλιοθηκών (τ.μ.)	M1.107	444
	Απομακρυσμένη πρόσβαση (βιβλιοθήκες, ΒΔ)	M1.108	1
	Δυναμικότητα θέσεων κεντρικών Βιβλιοθηκών	M1.106	5
	Ηλεκτρονικά περιοδικά και βιβλία	M1.115	4
	Ηλεκτρονικές υπηρεσίες κεντρικής Βιβλιοθήκης	M1.112	2
	Κεντρικές Βιβλιοθήκες	M1.105	5
	Συνεργασία με άλλες Βιβλιοθήκες	M1.110	1
	Συνεργασίες με ηλεκτρονικές Βιβλιοθήκες (εκτός Ιδρυμάτων)	M1.111	2

3

4

Εκθέσεις αξιολόγησης



Αναζήτηση παλαιότερων εκθέσεων αξιολόγησης

Για να κάνετε αναζήτηση παλαιότερων εκθέσεων αξιολόγησης επιλέγετε την καρτέλα **Όλες** από τις Εκθέσεις Αξιολόγησης με διαθέσιμο τον πίνακα κριτηρίων για ευκολότερη αναζήτηση και εύρεση.

αξιολόγησης Ενεργές **Όλες** Εξαγωγή

μονάδα Τμήμα

ακαδημ. έτος Κατάσταση

<Επιλέξτε μια αναζήτηση> Αποθήκευση αναζήτησης Αναζήτηση Λιγότερα

12 Εκθέσεις αξιολόγησης

Εξαγωγή αναφοράς	Οργανική μονάδα	Τμήμα	Ακαδημικό έτος	Ημερομηνία δημιουργίας	Ημερομηνία τροποποίησης	Κατάσταση
		Βιβλιοθήκη	2022-2023	17/1/23, 2:03 μ.μ.	10/4/23, 10:57 π.μ.	Υποβλήθηκε
		Βιβλιοθήκη	2021-2022	28/3/22, 10:57 π.μ.	25/5/22, 2:54 μ.μ.	Υποβλήθηκε
		Τεχνική Υπηρεσία (ΓΔ ή Δ/ση ή Τμήμα)	2021-2022	6/4/22, 2:29 μ.μ.	18/1/23, 12:12 μ.μ.	Ενεργή
		Βιβλιοθήκη	2020-2021	31/3/22, 11:05 π.μ.	18/1/23, 11:49 π.μ.	Υποβλήθηκε
		Τεχνική Υπηρεσία (ΓΔ ή Δ/ση ή Τμήμα)	2020-2021	18/1/23, 11:00 π.μ.	18/1/23, 11:16 π.μ.	Ενεργή

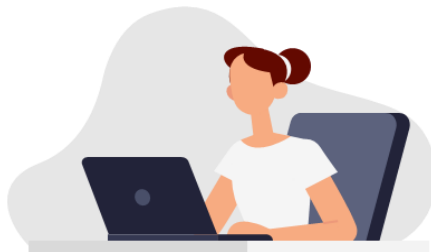

Εκθέσεις αξιολόγησης

Καθώς ένα μεγάλο μέρος των δεδομένων του πληροφοριακού συστήματος μπορούν να χαρακτηριστούν ως ευαίσθητα προσωπικά δεδομένα, είναι διαθέσιμα μόνο σε εκείνους τους χρήστες που είναι εξουσιοδοτημένοι για την επεξεργασία και διαχείρισή τους.

Η πιστοποίηση της δικαιοδοσίας των χρηστών βασίζεται πάνω σε ένα καθορισμένο σύστημα ρόλων.

Κάθε ρόλος αποκτά δικαιώματα, τα οποία του αποδίδονται είτε από τους διαχειριστές του συστήματος είτε από την ιδιότητά τους, έτσι όπως αυτή είναι αποτυπωμένη στα δεδομένα του συστήματος για την εξασφάλιση της εμπιστευτικότητας και της ακεραιότητας των δεδομένων.



Στην ανάπτυξη του ΟΠΣ ακολουθούνται βασικές αρχές σχεδιασμού με βάση την ιδιωτικότητα (privacy and data protection by design), γεγονός που επιτρέπει η επεξεργασία όλων των δεδομένων που συλλέγουν οι εφαρμογές του συστήματος να γίνεται σε συμμόρφωση με τον **ευρωπαϊκό κανονισμό 2016/679 (General Data Protection Regulation, GDPR)**.



Εκθέσεις αξιολόγησης



Σας ευχαριστούμε!



+30 25310 39082-83, 39097-98
+30 25410 79021



modip.duth.gr



[ΜΟΔΙΠ ΔΠΘ](#)



modip@duth.gr