



ΕΚΘΕΣΕΙΣ ΑΞΙΟΛΟΓΗΣΗΣ ΜΕ ΤΗ ΧΡΗΣΗ ΤΟΥ ΝΕΟΥ ΟΛΟΚΛΗΡΩΜΕΝΟΥ ΠΛΗΡΟΦΟΡΙΑΚΟΥ ΣΥΣΤΗΜΑΤΟΣ ΤΗΣ ΜΟ.ΔΙ.Π. Δ.Π.Θ.

Οδηγίες και διευκρινίσεις για την καθοδήγηση των εξουσιοδοτημένων χρηστών ως προς την συμπλήρωση και υποβολή των **Εκθέσεων Αξιολόγησης**.



Ευρωπαϊκή Ένωση
Ευρωπαϊκό Κοινωνικό Ταμείο

Επιχειρησιακό Πρόγραμμα
Ανάπτυξη Ανθρώπινου Δυναμικού,
Εκπαίδευση και Διά Βίου Μάθηση

Με τη συγχρηματοδότηση της Ελλάδας και της Ευρωπαϊκής Ένωσης



Το παρόν υλικό υπόκειται σε άδειες χρήσης Creative Commons



Εκθέσεις αξιολόγησης



ε-γραμματεία



Σύνδεση με:

Ιδρυματικό λογαριασμό ΔΠΘ

Αν σας έχουν δοθεί άλλα στοιχεία σύνδεσης, πατήστε εδώ:

Σύνδεση με τοπικό λογαριασμό

ΟΝΟΜΑ ΧΡΗΣΤΗ

ΚΩΔΙΚΟΣ ΠΡΟΣΒΑΣΗΣ

ΕΙΣΟΔΟΣ

Βήμα 1^ο
Είσοδος στο Πληροφοριακό
Σύστημα της ΜΟΔΙΠ

Πραγματοποιείτε είσοδο στο Πληροφοριακό Σύστημα της ΜΟΔΙΠ (ga.duth.gr) είτε με τον ιδρυματικό είτε με τον τοπικό λογαριασμό σας.



Σύνδεση σε Universis

ε-γραμματεία

Όνομα Χρήστη

Κωδικός

Να μην παραμείνω συνδεδεμένος

Καθαρισμός προηγούμενης παραχώρησης άδειας για την απελευθέρωση των στοιχείων σας σε αυτή την υπηρεσία.

Σύνδεση

Εκθέσεις αξιολόγησης

Βήμα 2^ο

Συμπλήρωση και αποθήκευση στοιχείων

Επιλέγετε τις **Εκθέσεις Αξιολόγησης** είτε από τον **Πίνακα Ελέγχου** είτε από το **μενού** στα αριστερά για να μεταφερθείτε απευθείας στην συγκεκριμένη ενότητα.

Αρχική
Εκθέσεις Αξιολόγησης

Καλώς ήρθατε στην Εφαρμογή της ΜΟΔΙΠ

Πίνακας Ελέγχου

Αξιολογήσεις	Περισσότερα
Σύνολο	0
Ενεργές	0
Ολοκληρωμένες	0

Εκθέσεις Αξιολόγησης - 2022	Περισσότερα
Σύνολο	1
Ενεργές	0
Ολοκληρωμένες	1

Εκθέσεις αξιολόγησης

Ενεργές Όλες

Αναζήτηση Αναζήτηση...

4 Εκθέσεις αξιολόγησης

Διαγραφή εκθέσεων αξιολόγησης

Εξαγωγή αναφοράς	Οργανική μονάδα	Τμήμα	Πρόγραμμα σπουδών	Ακαδημαϊκό έτος	Ημερομηνία δημιουργίας	Ημερομηνία τροποποίησης	Κατάσταση
<input type="checkbox"/>	Τεχνική Υπηρεσία (ΓΔ ή Δ/ση ή Τμήμα)			2021-2022	6/4/22, 2:29 μ.μ.	18/1/23, 12:12 μ.μ.	Ενεργή
<input type="checkbox"/>	Τεχνική Υπηρεσία (ΓΔ ή Δ/ση ή Τμήμα)			2020-2021	18/1/23, 11:00 π.μ.	18/1/23, 11:16 π.μ.	Ενεργή
<input type="checkbox"/>	Τεχνική Υπηρεσία (ΓΔ ή Δ/ση ή Τμήμα)			2019-2020	18/1/23, 11:17 π.μ.	18/1/23, 11:26 π.μ.	Ενεργή
<input type="checkbox"/>	Βιβλιοθήκη			2004-2005	18/1/23, 10:50 π.μ.	18/1/23, 10:50 π.μ.	Ενεργή

Από την καρτέλα **Ενεργές** επιλέγετε την έκθεση αξιολόγησης συγκεκριμένου ακαδημαϊκού έτους για την οποία σας έχουν δοθεί οδηγίες και κάνετε προβολή αυτής από το εικονίδιο με το ματάκι

Εκθέσεις αξιολόγησης

Επιλέγετε την καρτέλα **Επεξεργασία** όπου εμφανίζεται προς συμπλήρωση η φόρμα αξιολόγησης. Καταχωρίζετε όλα τα στοιχεία της/του Υπηρεσίας/Τμήματός σας στα πεδία της έκθεσης αξιολόγησης, τα οποία εμφανίζονται με το σήμα της υποχρεωτικής συμπλήρωσης (*).



Βιβλιοθήκη Έτος αναφοράς 2004-2005

Είσοδος

Προεπιλογή

Επεξεργασία

ΥΠΟΔΟΜΕΣ - ΥΠΗΡΕΣΙΕΣ

Βιβλιοθήκες

Κεντρικές Βιβλιοθήκες (M1.105) *

0

Το σύνολο των Βιβλιοθηκών που έχει στη διάθεσή του το Ιδρυμα (μόνο κεντρικές κατά τη λήξη του ημερολογιακού έτους αναφοράς (31/12).

Δυναμικότητα θέσεων κεντρικών Βιβλιοθηκών (M1.106) *

0

Η συνολική δυναμικότητα θέσεων των Βιβλιοθηκών του Ιδρύματος (αφορά κεντρικές Βιβλιοθήκες) κατά τη λήξη του ημερολογιακού έτους αναφοράς (31/12). Δυναμικότητα = (Θέσεις Βιβλιοθήκη) + (Θέσεις Παραρτημάτων) + (Θέσεις Αναγνωστηρίων).

Έκταση κεντρικών Βιβλιοθηκών (τ.μ.) (M1.107) *

0.00



Για κάθε μετρική που πρέπει να συμπληρωθεί υπάρχει διαθέσιμη και η περιγραφή της. Οι ονομασίες και οι περιγραφές των μετρικών ακολουθούν το Εγχειρίδιο Ποιότητας της ΕΘΑΑΕ.

Εκθέσεις αξιολόγησης



Υπάρχει επίσης η δυνατότητα για **αυτόματη άντληση και συμπλήρωση** των στοιχείων των εκθέσεων αξιολόγησης λόγω της διασύνδεσης της εφαρμογής της ΜΟΔΙΠ με τρίτα συστήματα. Ένα από αυτά είναι το φοιτητολόγιο του Ιδρύματος.

Εκθέσεις αξιολόγησης Ενεργές Όλες Εξαγωγή

Αναζήτηση Αναζήτηση... Περισσότερα ▾

22 Εκθέσεις αξιολόγησης

Εξαγωγή αναφοράς	Οργανική μονάδα	Τμήμα	Πρόγραμμα σπουδών	Οργανική μονάδα ΕΘΑΑΕ	Ακαδημαϊκό έτος	Ημερίδα	Διαγραφή εκθέσεων αξιολόγησης
<input checked="" type="checkbox"/>	QFlow - Γραμματείες ΠΠΣ	ΑΡΧΙΤΕΚΤΟΝΩΝ ΜΗΧΑΝΙΚΩΝ			2022-2023	21/ μ.μ.	Αποστολή δεδομένων εκθέσεων αξιολόγησης (ΕΘΑΑΕ)
<input type="checkbox"/>	QFlow - Γραμματείες ΠΠΣ	ΜΗΧΑΝΙΚΩΝ ΠΑΡΑΓΩΓΗΣ ΚΑΙ ΔΙΟΙΚΗΣΗΣ			2022-2023	21/ μ.μ.	Επιλογή όλων
<input type="checkbox"/>	QFlow - Γραμματείες ΠΠΣ	ΜΗΧΑΝΙΚΩΝ ΠΕΡΙΒΑΛΛΟΝΤΟΣ			2022-2023	21/11/23, 4:12 μ.μ.	Αναίρεση επιλογής

Έτος αναφοράς 2022-2023

Προεπισκόπηση Επεξεργασία

Έκθεση αξιολόγησης

Οργανική μονάδα	QFlow - Γραμματείες ΠΠΣ
Τμήμα	ΜΗΧΑΝΙΚΩΝ ΠΕΡΙΒΑΛΛΟΝΤΟΣ
Δημιουργήθηκε από	registrar1@example.com
Τροποποιήθηκε από	registrar1@example.com
Κατάσταση	Ενεργή
Ημερομηνία δημιουργίας	21/11/23, 4:12 μ.μ.
Ημερομηνία τροποποίησης	21/11/23, 4:12 μ.μ.
Μετρικές	91 (72 συμπληρωμένες)
Αυτόματος υπολογισμός	Ολοκληρώθηκε (Διαχειριστής συστήματος) 26/1/24, 3:38 μ.μ. Υπολογίστηκαν: 72, Απέτυχαν: 0, Δεν έχουν οριστεί για αυτόματο υπολογισμό: 19

Τα αποτελέσματα αυτής της ενέργειας μπορείτε να τα δείτε επιλέγοντας το εικονίδιο της προβολής της έκθεσης αξιολόγησης και την καρτέλα **Προεπισκόπηση** όπου το αναγράφεται το σύνολο των μετρικών που αντλήθηκαν αυτόματα.

Εκθέσεις αξιολόγησης



Για τη αποθήκευση των στοιχείων που καταχωρίζετε κάθε φορά, επιλέγετε **Υποβολή** στο κάτω μέρος της καρτέλας. Για να πραγματοποιηθεί επιτυχώς η **Υποβολή** των στοιχείων, πρέπει να υπάρχουν τιμές σε όλα τα πεδία της έκθεσης αξιολόγησης.

< Εκθέσεις αξιολόγησης

ΔΑΣΤΑ Έτος αναφοράς 2021

Προεπισκόπηση **Επεξεργασία**

ΕΣΩΤΕΡΙΚΟ ΣΥΣΤΗΜΑ ΔΙΑΣΦΑΛΙΣΗΣ ΠΟΙΟΤΗΤΑΣ (ΕΣΔΠ)

ΔΙΟΙΚΗΤΙΚΕΣ ΥΠΗΡΕΣΙΕΣ

Γραφείο διασύνδεσης

Εργαζόμενοι (μόνιμοι/ΔΑΧ) (M1.205) *

0

Το συνολικό των εργαζομένων με μόνιμο/ΔΑΧ σχέση εργασίας κατά τη λήξη του ακαδημαϊκού έτους αναφοράς (31/8).

Υποβολή

Εισαγωγή

Βήμα 3^ο

Υποβολή της Έκθεσης Αξιολόγησης

Μετά την **Υποβολή** μεταφέρεστε απευθείας στην καρτέλα **Προεπισκόπηση**. Πατάτε **Οριστική Υποβολή**, αφού βεβαιωθείτε πως έχετε συμπληρώσει όλα τα πεδία σε όλες τις καρτέλες της έκθεσης αξιολόγησης της/του Υπηρεσίας/Τμήματός σας.



Βιβλιοθήκη Έτος αναφοράς 2020

Προεπισκόπηση **Επεξεργασία**

Έκθεση αξιολόγησης

Οργανική μονάδα

Δημιουργήθηκε από

Τροποποιήθηκε από

Κατάσταση

Ημερομηνία δημιουργίας

Ημερομηνία τροποποίησης

Μετρικές

Βιβλιοθήκη

registrar1@example.com

employee@example.com

[Ενεργή](#)

31/3/22, 11:05 π.μ.

18/1/23, 10:35 π.μ.

11 (11 συμπληρωμένες)

Οριστική υποβολή

Εκθέσεις αξιολόγησης



Οριστική υποβολή έκθεσης αξιολόγησης

Πρόκειται να υποβάλετε οριστικά την έκθεση αξιολόγησης. Θέλετε να συνεχίσετε;

**Επιλέγετε OK
στο επόμενο
παράθυρο.**

Σε περίπτωση εκ νέου επεξεργασίας της έκθεσης αξιολόγησης της/του Υπηρεσίας/Τμήματός σας, επιλέγετε από την καρτέλα Προεπισκόπηση την ένδειξη Επαναφορά σε ενεργή.

Βιβλιοθήκη Έτος αναφοράς 2022-2023

Έκθεση αξιολόγησης

Οργανική μονάδα	Βιβλιοθήκη
Δημιουργήθηκε από	registrar1@example.com
Τροποποιήθηκε από	registrar1@example.com
Κατάσταση	Υποβλήθηκε
Ημερομηνία δημιουργίας	17/1/23, 2:03 μ.μ.
Ημερομηνία τροποποίησης	10/4/23, 10:57 π.μ.
Μετρικές	11 (11 συμπληρωμένες)

Εκθέσεις αξιολόγησης

Βήμα 4^ο

Αποστολή δεδομένων εκθέσεων αξιολόγησης (ΕΘΑΑΕ)

1ος Τρόπος: Για την αυτόματη καταχώριση των μετρικών στο πληροφοριακό σύστημα της ΕΘΑΑΕ, κάνετε εξαγωγή των δεδομένων σε μορφή αρχείου .xml από την καρτέλα **Επισκόπηση** και την ένδειξη **Εξαγωγή σε xml**. Η δυνατότητα αυτή ενεργοποιείται μόνο μετά την οριστική υποβολή της έκθεσης αξιολόγησης.

Βήμα 4^ο

Αποστολή δεδομένων εκθέσεων αξιολόγησης (ΕΘΑΑΕ)

2ος Τρόπος: Επιλέγετε από την καρτέλα **Όλες** τις εκθέσεις αξιολόγησης, που έχουν υποβληθεί οριστικά, μαζικά ή μεμονωμένα και στη συνέχεια μέσα από το μενού επιλέγετε **Αποστολή δεδομένων εκθέσεων αξιολόγησης (ΕΘΑΑΕ)**.



Βιβλιοθήκη Έτος αναφοράς 2022-2023

Προεπισκόπηση Επεξεργασία

Έκθεση αξιολόγησης

Οργανική μονάδα Βιβλιοθήκη
Δημιουργήθηκε από registrar1@example.com
Τροποποιήθηκε από registrar1@example.com
Κατάσταση Υποβλήθηκε
Ημερομηνία δημιουργίας 17/1/23, 2:03 μ.μ.
Ημερομηνία τροποποίησης 10/4/23, 10:57 π.μ.
Μετρικές 11 (11 συμπληρωμένες)

Επαναφορά σε ενεργή

Εξαγωγή σε xml

Εκθέσεις αξιολόγησης

Ενεργές

Όλες

Εξαγωγή

Αναζήτηση Αναζήτηση...

Περισσότερα

408 Εκθέσεις αξιολόγησης

Εξαγωγή αναφοράς	Οργανική μονάδα	Τμήμα	Ακαδημαϊκό έτος	Διαγραφή εκθέσεων αξιολόγησης
<input type="checkbox"/>	Ειδικός Λογαριασμός Κονδυλίων Έρευνας (Ε.Λ.Κ.Ε.) - ανά τμήμα	ΤΜΗΜΑ ΙΑΤΡΙΚΗΣ	2021-2022	Αποστολή δεδομένων εκθέσεων αξιολόγησης (ΕΘΑΑΕ)
<input type="checkbox"/>	Βιβλιοθήκη		2021-2022	Επιλογή όλων
<input checked="" type="checkbox"/>	Βιβλιοθήκη		2020-2021	Ανάιρεση επιλογής

Διαγραφή εκθέσεων αξιολόγησης

Αποστολή δεδομένων εκθέσεων αξιολόγησης (ΕΘΑΑΕ)

Επιλογή όλων

Ανάιρεση επιλογής

Υποβλήθηκε

Εκθέσεις αξιολόγησης



Αποστολή δεδομένων εκθέσεων αξιολόγησης (ΕΘΑΑΕ)

Με την ενέργεια αυτή μπορείτε να αποστείλετε τις επιλεγμένες εκθέσεις αξιολόγησης μόνο αν έχουν υποβληθεί οριστικά και αναφέρονται στο ακαδημαϊκό έτος της εξωτερικής υπηρεσίας της ΕΘΑΑΕ.

Έχετε επιλέξει ένα στοιχείο που ακολουθεί τις προϋποθέσεις της ενέργειας. Πατήστε το πλήκτρο Έναρξη για να ξεκινήσει η διαδικασία.

Τρέχουσες ρυθμίσεις συλλογής δεδομένων (ΕΘΑΑΕ)

Τρέχον έτος συλλογής δεδομένων	2024
Ακαδημαϊκό έτος αναφοράς των δεδομένων	2022/23
Ημερολογιακό έτος αναφοράς των δεδομένων	2023
Η τρέχουσα πιο πρόσφατη έκδοση των δεδομένων ποιότητας	1.11.002
Ημερομηνία έναρξης της τρέχουσας περιόδου συλλογής	05/10/2023
Ημερομηνία λήξης της τρέχουσας περιόδου συλλογής	30/10/2023

Έναρξη

Ακύρωση

Στο επόμενο παράθυρο επιλέγετε **Έναρξη**, αφού διαβάσετε προσεκτικά τις οδηγίες.

Προσοχή:

Οι εκθέσεις αξιολόγησης των Υπηρεσιών και των Ακαδημαϊκών Μονάδων μπορούν να αποσταλούν:

- εφόσον αναφέρονται στο ίδιο έτος με αυτό που έχει οριστεί από την ΕΘΑΑΕ.
- περισσότερες από μία φορές μέσα στο χρονικό διάστημα που έχει οριστεί και αναγράφεται στον πίνακα με τις τρέχουσες ρυθμίσεις συλλογής δεδομένων (ΕΘΑΑΕ), οι οποίες έρχονται δυναμικά από την ΕΘΑΑΕ.

Εκθέσεις αξιολόγησης

Βιβλιοθήκη Έτος αναφοράς 2022-2023



Προσκόπηση Επεξεργασία

Έκθεση αξιολόγησης

Οργανική μονάδα
Δημοσιογράφος από
Τροποποιηθείς από
Κατάσταση
Ημερομηνία δημοσίευσης
Ημερομηνία τροποποίησης
Μετρικές

Βιβλιοθήκη
registrar1@example.com
registrar1@example.com
Υποβλήθηκε
17/1/23, 203 μ.μ.
10/4/23, 10:57 π.μ.
11 (11 συμπληρωμένες)

Επαναφορά σε ενεργή

Εξαγωγή σε xml

Εξαγωγή αναφορών

Δυνατότητα προβολής, λήψης και εκτύπωσης της αναφοράς της Έκθεσης Αξιολόγησης υπάρχει από την ένδειξη της **Εξαγωγής** μέσα από τις καρτέλες **Προσκόπηση** και **Επεξεργασία**.

Η ένδειξη αυτή είναι ενεργοποιημένη μόνο όταν έχει γίνει **Οριστική υποβολή** της έκθεσης αξιολόγησης.

Εξαγωγή αναφοράς

Αναζήτηση...

Πρότυπο αναφοράς

Δοκίμη - έκθεση αξιολόγησης
Αναφοράς εκθέσεων αξιολόγησης

Επόμενο

Ακύρωση

Εξαγωγή αναφοράς

Επιλογές εκτύπωσης

Χρήση ψηφιακής υπογραφής
Ενεργοποιεί αυτή την επιλογή για την ψηφιακή υπογραφή των εγγράφων

Η υπηρεσία ψηφιακής υπογραφής φαίνεται ότι είναι αναενεργή ή η κατάσταση της δεν μπορεί να προσδιοριστεί. Θα πρέπει να ενεργοποιήσετε την υπηρεσία για να υπογράψετε ψηφιακά ένα έγγραφο.

Χρήση αριθμού εγγράφου (αριθμός πρωτοκόλλου)
Ενεργοποιεί αυτή την επιλογή για την δημοσίευση ενός αριθμού εγγράφου σύμφωνα με τις ρυθμίσεις του διακομιστή για την παραγωγή αριθμών εγγράφων

Ζηρώ αριθμίων εγγράφων

Δοκίμη - έκθεση αξιολόγησης

Αναφοράς εκθέσεων αξιολόγησης



Δημοσιουργήθηκε την: 29/3/22, 10:35 π.μ.
Τροποποιήθηκε την: 13/4/22, 12:01 π.μ.

Μεταφορτώνεται μία εικόνα της υπογραφής σας

Η εικόνα αυτή θα τοποθετηθεί δίπλα από την ψηφιακή υπογραφή σας

Εξαγωγή

Ακύρωση

Βιβλιοθήκη

Ευότητα	Τίτλος	Κωδικός	2022
ΥΠΟΔΟΜΕΣ - ΥΠΗΡΕΣΙΕΣ	Έκταση κεντρικών Βιβλιοθηκών (τ.μ.)	M1.107	444
	Απομακρυσμένη πρόσβαση (βιβλιοθήκες, ΒΔ)	M1.108	1
	Δυναμικότητα θέσεων κεντρικών Βιβλιοθηκών	M1.106	5
	Ηλεκτρονικά περιοδικά και βιβλία	M1.115	4
	Ηλεκτρονικές υπηρεσίες κεντρικής Βιβλιοθήκης	M1.112	2
	Κεντρικές Βιβλιοθήκες	M1.105	5
	Συνεργασία με άλλες Βιβλιοθήκες	M1.110	1
	Συνεργασίες με ηλεκτρονικές Βιβλιοθήκες (εκτός Ιδρύματος)	M1.111	2



Εκθέσεις αξιολόγησης



Αναζήτηση παλαιότερων εκθέσεων αξιολόγησης

Για να κάνετε αναζήτηση παλαιότερων εκθέσεων αξιολόγησης επιλέγετε την καρτέλα **Όλες** από τις Εκθέσεις Αξιολόγησης με διαθέσιμο τον πίνακα κριτηρίων για ευκολότερη αναζήτηση και εύρεση.

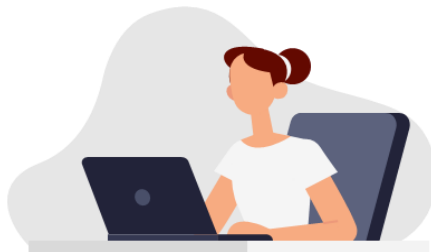

Εκθέσεις αξιολόγησης Ενεργές **Όλες** Εξαγωγή

Οργανική μονάδα Τμήμα
Ακαδημαϊκό έτος Κατάσταση

<Επιλέξτε μια αναζήτηση> Αποθήκευση αναζήτησης Αναζήτηση Λιγότερα

12 Εκθέσεις αξιολόγησης

Εξαγωγή αναφοράς	Οργανική μονάδα	Τμήμα	Ακαδημαϊκό έτος	Ημερομηνία δημιουργίας	Ημερομηνία τροποποίησης	Κατάσταση
	Βιβλιοθήκη		2022-2023	17/1/23, 2:03 μ.μ.	10/4/23, 10:57 π.μ.	Υποβλήθηκε
	Βιβλιοθήκη		2021-2022	28/3/22, 10:57 π.μ.	25/5/22, 2:54 μ.μ.	Υποβλήθηκε
	Τεχνική Υπηρεσία (ΓΔ ή Δ/ση ή Τμήμα)		2021-2022	6/4/22, 2:29 μ.μ.	18/1/23, 12:12 μ.μ.	Ενεργή
	Βιβλιοθήκη		2020-2021	31/3/22, 11:05 π.μ.	18/1/23, 11:49 π.μ.	Υποβλήθηκε
	Τεχνική Υπηρεσία (ΓΔ ή Δ/ση ή Τμήμα)		2020-2021	18/1/23, 11:00 π.μ.	18/1/23, 11:16 π.μ.	Ενεργή

Εκθέσεις αξιολόγησης

Καθώς ένα μεγάλο μέρος των δεδομένων του πληροφοριακού συστήματος μπορούν να χαρακτηριστούν ως ευαίσθητα προσωπικά δεδομένα, είναι διαθέσιμα μόνο σε εκείνους τους χρήστες που είναι εξουσιοδοτημένοι για την επεξεργασία και διαχείρισή τους.

Η πιστοποίηση της δικαιοδοσίας των χρηστών βασίζεται πάνω σε ένα καθορισμένο σύστημα ρόλων.

Κάθε ρόλος αποκτά δικαιώματα, τα οποία του αποδίδονται είτε από τους διαχειριστές του συστήματος είτε από την ιδιότητά τους, έτσι όπως αυτή είναι αποτυπωμένη στα δεδομένα του συστήματος για την εξασφάλιση της εμπιστευτικότητας και της ακεραιότητας των δεδομένων.



Στην ανάπτυξη του ΟΠΣ ακολουθούνται βασικές αρχές σχεδιασμού με βάση την ιδιωτικότητα (privacy and data protection by design), γεγονός που επιτρέπει η επεξεργασία όλων των δεδομένων που συλλέγουν οι εφαρμογές του συστήματος να γίνεται σε συμμόρφωση με τον **ευρωπαϊκό κανονισμό 2016/679 (General Data Protection Regulation, GDPR)**.



Εκθέσεις αξιολόγησης



Σας ευχαριστούμε!



+30 25310 39082-83, 39097-98
+30 25410 79021



modip.duth.gr



[ΜΟΔΙΠ ΔΠΘ](#)



modip@duth.gr