



ΔΗΜΙΟΥΡΓΙΑ ΑΠΟΓΡΑΦΙΚΩΝ ΔΕΛΤΙΩΝ ΜΕ ΤΗ ΧΡΗΣΗ ΤΟΥ ΝΕΟΥ ΟΛΟΚΛΗΡΩΜΕΝΟΥ ΠΛΗΡΟΦΟΡΙΑΚΟΥ ΣΥΣΤΗΜΑΤΟΣ ΤΗΣ ΜΟ.ΔΙ.Π. Δ.Π.Θ.

Οδηγίες και διευκρινίσεις για την καθοδήγηση των χρηστών ως προς την συμπλήρωση και καταχώριση των Απογραφικών Δελτίων από τους διδάσκοντες.



Ευρωπαϊκή Ένωση
Ευρωπαϊκό Κοινωνικό Ταμείο

Επιχειρησιακό Πρόγραμμα
Ανάπτυξη Ανθρώπινου Δυναμικού,
Εκπαίδευση και Διά Βίου Μάθηση

Με τη συγχρηματοδότηση της Ελλάδας και της Ευρωπαϊκής Ένωσης



ανάπτυξη - εργασία - αλληλεγγύη

Το παρόν υλικό υπόκειται σε άδειες χρήσης Creative Commons



Δημιουργία Απογραφικών Δελτίων

e-γραμματεία



ΔΗΜΟΚΡΙΤΕΙΟ
ΠΑΝΕΠΙΣΤΗΜΙΟ
ΘΡΑΚΗΣ

DEMOCRITUS
UNIVERSITY
OF THRACE

Σύνδεση με ιδρυματικό λογαριασμό:

DUTH idP

Αν σας έχουν δοθεί άλλα στοιχεία σύνδεσης, πατήστε
εδώ:

Σύνδεση με τοπικό λογαριασμό

Καλωσήρθατε

ΣΗΜΑΝΤΙΚΟ:

Στο εξής, οι διδάσκοντες θα συνδέεστε στις υπηρεσίες Ηλεκτρονικής Γραμματείας αποκλειστικά με τον ιδρυματικό λογαριασμό σας.

Αν ανήκετε σε άλλο φορέα, τότε επιλέξτε 'Σύνδεση με τοπικό λογαριασμό' και χρησιμοποιήστε τα στοιχεία σύνδεσης που σας έχουν δοθεί.

Οι δυνατότητες που προσφέρονται σε διδάσκοντες είναι:

- να βλέπουν τα μαθήματα, τις



Πρόκειται για το προσωπικό προφίλ του διδάσκοντα με πληροφορίες σχετικά με το βιογραφικό, τις δημοσιεύσεις, το διδακτικό και ερευνητικό έργο του ανά ακαδημαϊκό έτος με σκοπό τη συγκέντρωση και καταχώριση των στοιχείων στο ΟΠΕΣΠ της ΕΘΑΑΕ.

Ο διδάσκων, μέσα από την εφαρμογή Universis-teachers (teachers.duth.gr) με την εισαγωγή των ιδρυματικών κωδικών του μπορεί να:

- ✓ καταχωρίσει τους τύπους του **ερευνητικού του έργου** και των **δημοσιεύσεών του**
- ✓ εξάγει την αναφορά του απογραφικού δελτίου σε μορφή

Δημιουργία Απογραφικών Δελτίων

Από τον **Πίνακα Ελέγχου** της εφαρμογής, επιλέγετε από τον λογαριασμό σας (πάνω δεξιά) το **Απογραφικό Δελτίο**.

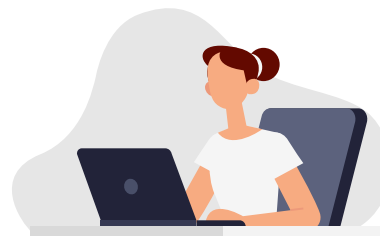

Student Information System

🏠 Μαθήματα Εργασίες Φοιτητές Εξυπηρέτηση 🔔 user_20118036@example.com ▼ Ελληνικά ▼

Πίνακας Ελέγχου

Το προφίλ μου

Απογραφικό Δελτίο

Αποσύνδεση

Τρέχοντα Μαθήματα Εαρινό 2022-2023

Αναλυτικά Πρόγραμμα

Δοκιμαστικό Μαθημα 1

📄 ΔΜ1 👤 2 φοιτητές

Περισσότερα

📅 Εαρινό 2022-2023 🏢 ΔΟΚΙΜΑΣΤΙΚΟ ΤΜΗΜΑ

ΔΟΚΙΜΑΣΤΙΚΟ ΜΑΘΗΜΑ 2

📄 ΔΜ2 👤 2 φοιτητές

Περισσότερα

📅 Εαρινό 2022-2023 🏢 ΔΟΚΙΜΑΣΤΙΚΟ ΤΜΗΜΑ

Επερχόμενα γεγονότα

Δεν βρέθηκαν επερχόμενα γεγονότα.

Πρόσφατες υποβολές βαθμολογιών

● 16/1/24, 2:38 μ.μ. - Δοκιμαστικό Μαθημα 1
ΔΜ1 - ΙΟΥΝΙΟΣ 2022-2023

Προβολή

● 16/1/24, 2:31 μ.μ. - Δοκιμαστικό Μαθημα 1
ΔΜ1 - ΙΟΥΝΙΟΣ 2022-2023

Προβολή

● 30/6/23, 4:28 μ.μ. - Δοκιμαστικό Μαθημα 23
ΔΜ23 - ΙΟΥΝΙΟΣ 2022-2023

Προβολή

Δημιουργία Απογραφικών Δελτίων

Από την καρτέλα **Γενικά** εισάγετε το ερευνητικό σας έργο επιλέγοντας την ένδειξη **+Προσθήκη**.

Στοιχεία ερευνητικού έργου

Τύπος * x Σύνολο * Έτος *

Το σύνολο των ετεροαναφορών των δημοσιεύσεων των μελών του Τμήματος στο Scopus που αντιστοιχούν στο ημερολογιακό έτος αναφοράς (31/12). Υπολογίζεται για κάθε μέλος το άθροισμα των ετεροαναφορών των δημοσιεύσεων του ημερολογιακού έτους αναφοράς (31/12). Το εν λόγω πεδίο συμπληρώνεται με την τιμή που εμφανίζεται η διεθνής βάση δεδομένων Scopus στις 31/12 για το ημερολογιακό έτος αναφοράς.



Απογραφικό Δελτίο

Γενικά Δημοσιεύσεις

Απογραφικό Δελτίο

Το απογραφικό δελτίο αναφορικά την ερευνητική σας δραστηριότητα. Απόρ συμπληρώσετε τα ερευνητικά έργα και τις δημοσιεύσεις σας μπορείτε να εκτυπώσετε το απογραφικό σας δελτίο.

Σύνολο Δημοσιεύσεων : 1
Σύνολο ερευνητικών έργων : 40

Εκτύπωση

Ερευνητικό Έργο

+ Προσθήκη

Δημοσιεύσεις

Έτος αναφοράς - 2021

Ερευνητικό Έργο	Σύνολο
Ετεροαναφορές Scopus (έτος αναφοράς)	0
Ετεροαναφορές Web of Science	25
Αναφορές Scopus (έτος αναφοράς)	0
Δηλώματα ευρεσιτεχνίας - πατέντες σε ισχύ	5

Τύπος	Σύνολο
Βιβλία (έτος αναφοράς)	1

Επιλέγοντας έναν τύπο ερευνητικού έργου από τη λίστα αυτόματα εμφανίζεται η επεξήγησή του.

Δημιουργία Απογραφικών Δελτίων



Γενικά Δημοσιεύσεις

Απογραφικό Δελτίο

Το απογραφικό δελτίο αναπαράγει την ερευνητική σας δραστηριότητα. Αφού συμπληρώσετε τα ερευνητικά έργα και τις δημοσιεύσεις σας μπορείτε να εκτυπώσετε το απογραφικό σας δελτίο.

Σύνολο Δημοσιεύσεων : 1
Σύνολο ερευνητικών έργων : 40

Ερευνητικό Έργο

Έτος αναφοράς - 2021

Ερευνητικό Έργο	Σύνολο
Ετεροαναφορές Scopus (έτος αναφοράς)	0
Ετεροαναφορές Web of Science	25
Αναφορές Scopus (έτος αναφοράς)	0
Διπλώματα ευρεσιτεχνίας - πατέντες σε ισχύ	5
Διεθνή βραβεία και διακρίσεις (έτος αναφοράς)	0
Νέα διπλώματα ευρεσιτεχνίας - πατέντες	0

Δημοσιεύσεις

Τύπος: Βιβλία (έτος αναφοράς)
Σύνολο: 1

ΠΡΟΣΟΧΗ!

Αρκεί μόνο μία καταχώριση για την εμφάνιση ολόκληρης της λίστας ερευνητικού έργου για το έτος που έχετε ορίσει.

ΟΛΟΙ οι τύποι του ερευνητικού έργου που βρίσκονται στη λίστα πρέπει να έχουν καταχωρισμένη τιμή (έστω και μηδενική).

Συμπληρώνετε όλα τα πεδία του ερευνητικού έργου και έπειτα πατάτε την ενεργοποιημένη ένδειξη **OK**.

Στοιχεία ερευνητικού έργου

Σε περίπτωση που έχει καταχωρηθεί σύνολο ερευνητικού έργου για τον τύπο έργου "Ετεροαναφορές Scopus (έτος αναφοράς)" και το έτος 2021, η νέα τιμή θα προστεθεί στην υπάρχουσα.

Τύπος * x

Σύνολο *

Έτος *

Το σύνολο των ετεροαναφορών των δημοσιεύσεων των μελών του Τμήματος στο Scopus που αντιστοιχούν στο ημερολογιακό έτος αναφοράς (31/12). Υπολογίζεται για κάθε μέλος το άθροισμα των ετεροαναφορών των δημοσιεύσεων του ημερολογιακού έτους αναφοράς (31/12). Το εν λόγω πεδίο συμπληρώνεται με την τιμή που εμφανίζει η διεθνής βάση δεδομένων Scopus στις 31/12 για το ημερολογιακό έτος αναφοράς.

Δημιουργία Απογραφικών Δελτίων



Απογραφικό Δελτίο

Γενικά Δημοσιεύσεις

Απογραφικό Δελτίο

Το απογραφικό δελτίο αναπαριστά την ερευνητική σας δραστηριότητα. Αφού συμπληρώσετε τα ερευνητικά έργα και τις δημοσιεύσεις σας μπορείτε να εκτυπώσετε το απογραφικό σας δελτίο.

Εκτύπωση

Σύνολο δημοσιεύσεων : 8
Σύνολο ερευνητικών έργων : 6

Ερευνητικό Έργο

+ Προσθήκη

Δημοσιεύσεις

Έτος αναφοράς - 2022

Ερευνητικό Έργο	Σύνολο	
Ετεροαναφορές Scopus	2	
Ετεροαναφορές Web of Science	0	
Αναφορές Scopus	0	

Τύπος	Σύνολο
Μονογραφίες	1
Εργασίες με κριτές - Scopus	1
Εργασίες σε επιστημονικά περιοδικά χωρίς κριτές	4
Κεφάλαια σε συλλογικούς τόμους	1

Επιλέγοντας το εικονίδιο της επεξεργασίας τροποποιείτε τα μηδενικά στοιχεία που εμφανίζονται αυτόματα.

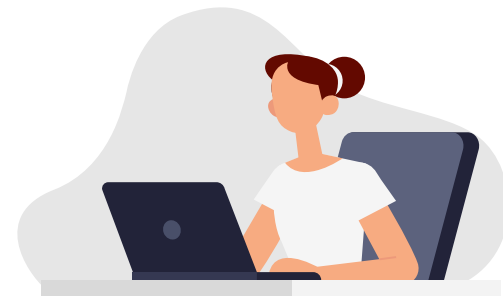

Δημιουργία Απογραφικών Δελτίων

Απογραφικό Δελτίο

Γενικά Δημοσιεύσεις

Ετος

Όλα τα έτη

Αναζήτηση

Τίτλος, πηγή, συγγραφείς, κτλ.

+ Προσθήκη

Δεν βρέθηκαν δημοσιεύσεις

Στοιχεία δημοσίευσης

Τίτλος *

Συγγραφείς

Αναγνωριστικό

Πηγή

Ετος *

Τύπος *

Type to search

Βιβλία

Μονογραφίες

Εργασίες με κριτές - Scopus

Εργασίες σε επιστημονικά περιοδικά χωρίς κριτές

Κ

Άκυρο

Οι **ΔΗΜΟΣΙΕΥΣΕΙΣ**
καταχωρίζονται από
την αντίστοιχη καρτέλα
από την ένδειξη
+Προσθήκη.



Στο παράθυρο που εμφανίζεται συμπληρώνετε τα στοιχεία των πεδίων της δημοσίευσης και έπειτα την ένδειξη **OK** για να αποθηκευτούν επιτυχώς.



ΠΡΟΣΟΧΗ!

ΟΛΟΙ οι τύποι των δημοσιεύσεων που βρίσκονται στη λίστα πρέπει να έχουν καταχωρισμένη τιμή (έστω και μηδενική).

Δημιουργία Απογραφικών Δελτίων



Μπορείτε να εξάγετε την αναφορά του απογραφικού δελτίου σε μορφή .pdf από την καρτέλα **Γενικά** και την ένδειξη **Εκτύπωση** (Απογραφικό Διδάσκοντα).

Απογραφικό Δελτίο

Γενικά Δημοσιεύσεις

Απογραφικό Δελτίο

Το απογραφικό δελτίο αναπαριστά την ερευνητική σας δραστηριότητα. Αφού συμπληρώσετε τα ερευνητικά έργα και τις δημοσιεύσεις σας μπορείτε να εκτυπώσετε το απογραφικό σας δελτίο.

Σύνολο Δημοσιεύσεων : 8
Σύνολο ερευνητικών έργων : 6

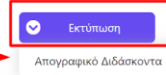

Απογραφικό Διδάσκοντα

Ερευνητικό Έργο

+ Προσθήκη

Δημοσιεύσεις

II. ΕΡΕΥΝΗΤΙΚΟ/ΕΠΙΣΤΗΜΟΝΙΚΟ Η ΑΛΛΟ ΕΡΓΟ

II. 1. Αριθμός επιστημονικών δημοσιεύσεων των μελών Δ.Ε.Π. του Διδάσκοντα

Έτος	Τύπος	Περιγραφή
2021	Βιβλία (έτος αναφοράς)	t
2020	Μουσαφίρες (έτος αναφοράς)	test
2021	Μουσαφίρες (έτος αναφοράς)	test

ΑΕΙ	ΣΧΟΛΗ ΚΛΑΣΙΚΩΝ & ΑΝΘΡΩΠΙΣΤΙΚΩΝ ΣΠΟΥΔΩΝ
Τμήμα	ΤΜΗΜΑ ΕΛΛΗΝΙΚΗΣ ΦΙΛΟΛΟΓΙΑΣ
Τομέας	Text Field
Όνομα και Τίτλος Διδάσκοντα	Κα. ΑΛΕΞΙΑΔΟΥ ΜΑΓΔΑΛΗΝΗ
Επιστημονική Ειδικότητα	
Τίτλοι και κωδικοί διδασκόμενων μαθημάτων	Text Field
Έτος διορισμού	Text Field
Έτη έως υποχρεωτική Αφυσπρέτηση	Text Field
Ερευνητικά Ενδιαφέροντα	Text Field
Ιστοσελίδα Βιογραφικού	Text Field
Γραφείο	Text Field
Τηλέφωνο	+303100676171
Email	

Δημιουργία Απογραφικών Δελτίων

Το πληροφοριακό σύστημα **Universis**, μέσα από ένα εξελιγμένο σύστημα διαχείρισης δικαιωμάτων, ελέγχει την προσβασιμότητα που προκύπτει από την πιστοποίηση και εξουσιοδότηση των χρηστών. Η πιστοποίηση της δικαιοδοσίας των χρηστών βασίζεται πάνω σε ένα καθορισμένο σύστημα ρόλων.

Κάθε ρόλος αποκτά δικαιώματα, τα οποία του αποδίδονται είτε από τους διαχειριστές του συστήματος είτε από την ιδιότητά τους, έτσι όπως αυτή είναι αποτυπωμένη στα δεδομένα του συστήματος για την εξασφάλιση της εμπιστευτικότητας και της ακεραιότητας των δεδομένων.



Στην ανάπτυξη του ΟΠΣ ακολουθούνται βασικές αρχές σχεδιασμού με βάση την ιδιωτικότητα (privacy and data protection by design), γεγονός που επιτρέπει η επεξεργασία όλων των δεδομένων που συλλέγουν οι εφαρμογές του συστήματος να γίνεται σε συμμόρφωση με τον **ευρωπαϊκό κανονισμό 2016/679 (General Data Protection Regulation, GDPR)**.



Δημιουργία Απογραφικών Δελτίων



Σας ευχαριστούμε!



+30 25310 39082-83, 39097-98
+30 25410 79021



modip.duth.gr



ΜΟΔΙΠ ΔΠΘ



modip@duth.gr