



ΕΚΘΕΣΕΙΣ ΑΞΙΟΛΟΓΗΣΗΣ ΜΕ ΤΗ ΧΡΗΣΗ ΤΟΥ ΝΕΟΥ ΟΛΟΚΛΗΡΩΜΕΝΟΥ ΠΛΗΡΟΦΟΡΙΑΚΟΥ ΣΥΣΤΗΜΑΤΟΣ ΤΗΣ ΜΟ.ΔΙ.Π. Δ.Π.Θ.

Οδηγίες και διευκρινίσεις για τη συμπλήρωση και υποβολή των **Εκθέσεων Αξιολόγησης**
από τους εξουσιοδοτημένους χρήστες.



Ευρωπαϊκή Ένωση
Ευρωπαϊκό Κοινωνικό Ταμείο

Επιχειρησιακό Πρόγραμμα
Ανάπτυξη Ανθρώπινου Δυναμικού,
Εκπαίδευση και Διά Βίου Μάθηση

Με τη συγχρηματοδότηση της Ελλάδας και της Ευρωπαϊκής Ένωσης



Το παρόν υλικό υπόκειται σε άδειες χρήσης Creative Commons



Εκθέσεις αξιολόγησης

ε-γραμματεία



ΔΗΜΟΚΡΙΤΕΙΟ
ΠΑΝΕΠΙΣΤΗΜΙΟ
ΘΡΑΚΗΣ
DEMOCRITUS
UNIVERSITY
OF THRACE

Σύνδεση με ιδρυματικό λογαριασμό:

DUTH idP

Αν σας έχουν δοθεί άλλα στοιχεία σύνδεσης, πατήστε εδώ:

Σύνδεση με τοπικό λογαριασμό

ΟΝΟΜΑ ΧΡΗΣΤΗ

ΚΩΔΙΚΟΣ ΠΡΟΣΒΑΣΗΣ

ΕΙΣΟΔΟΣ

Βήμα 1^ο
Είσοδος στο Πληροφοριακό
Σύστημα της ΜΟΔΙΠ

Πραγματοποιείτε είσοδο στο Πληροφοριακό Σύστημα της ΜΟΔΙΠ (ga.duth.gr) είτε με τον ιδρυματικό είτε με τον τοπικό λογαριασμό σας.



ΔΗΜΟΚΡΙΤΕΙΟ
ΠΑΝΕΠΙΣΤΗΜΙΟ
ΘΡΑΚΗΣ

Σύνδεση σε Universis

ε-γραμματεία

Όνομα Χρήστη

Κωδικός

Να μην παραμείνω συνδεδεμένος

Καθαρισμός προηγούμενης παραχώρησης άδειας για την απελευθέρωση των στοιχείων σας σε αυτή την υπηρεσία.

Σύνδεση

Εκθέσεις αξιολόγησης

Βήμα 2^ο

Συμπλήρωση και υποβολή στοιχείων

Επιλέγετε τις **Εκθέσεις Αξιολόγησης** είτε από τον **Πίνακα Ελέγχου** είτε από το **μενού** στα αριστερά για να μεταφερθείτε απευθείας στην συγκεκριμένη ενότητα.

Καλώς ήρθατε στην Εφαρμογή της ΜΟΔΙΠ

Πίνακας Ελέγχου

Αξιολογήσεις	Περισσότερα	Εκθέσεις Αξιολόγησης - 2022	Περισσότερα
Σύνολο	0	Σύνολο	1
Ενεργές	0	Ενεργές	0
Ολοκληρωμένες	0	Ολοκληρωμένες	1

Εκθέσεις αξιολόγησης **Ενεργές** Όλες **Ε** Εισαγωγή

Αναζήτηση Αναζήτηση...

4 Εκθέσεις αξιολόγησης Διαγραφή εκθέσεων αξιολόγησης

Εξέλιξη αναφοράς	Οργανική μονάδα	Τμήμα	Πρόγραμμα σπουδών	Οργανική μονάδα ΕΘΑΑΕ	Ακαδημαϊκό έτος	Ημερομηνία έναρξης	Ημερομηνία τερματισμού	Κατάσταση	Συμπληρωμένες μετρήσεις	Αυτόματος υπολογισμός	Αποτέλεσμα
<input type="checkbox"/>			Βιβλιοθήκη		2022-2023	17/1/23, 2:03 μ.μ.	14/2/24, 10:38 π.μ.	Ενεργή	/		
<input type="checkbox"/>			Τεχνική Υπηρεσία (Γ.Δ. ή Δ.νση ή Τμήμα)		2022-2023	24/4/24, 1:58 μ.μ.	24/4/24, 1:58 μ.μ.	Ενεργή	/		
<input type="checkbox"/>			Τεχνική Υπηρεσία (Γ.Δ. ή Δ.νση ή Τμήμα)		2020-2021	21/5/24, 12:53 μ.μ.	21/5/24, 12:53 μ.μ.	Ενεργή	/		
<input type="checkbox"/>			Τεχνική Υπηρεσία (Γ.Δ. ή Δ.νση ή Τμήμα)		2019-2020	18/1/23, 11:17 π.μ.	25/8/23, 1:51 π.μ.	Ενεργή	/		

Από την καρτέλα **Ενεργές** επιλέγετε την έκθεση αξιολόγησης συγκεκριμένου ακαδημαϊκού έτους για την οποία σας έχουν δοθεί οδηγίες και κάνετε προβολή αυτής από το εικονίδιο με το ματάκι

Εκθέσεις αξιολόγησης

Επιλέγετε την καρτέλα **Επεξεργασία** όπου εμφανίζεται προς συμπλήρωση η φόρμα αξιολόγησης. Καταχωρίζετε όλα τα στοιχεία της/του Υπηρεσίας/Τμήματός σας στα πεδία της έκθεσης αξιολόγησης, τα οποία εμφανίζονται με το σήμα της υποχρεωτικής συμπλήρωσης (*).



Βιβλιοθήκη Έτος αναφοράς 2004-2005

Είσοδος

Προεπισκόπηση

Επεξεργασία

ΥΠΟΔΟΜΕΣ - ΥΠΗΡΕΣΙΕΣ

Βιβλιοθήκες

Κεντρικές Βιβλιοθήκες (M1.105) *

0

Το σύνολο των Βιβλιοθηκών που έχει στη διάθεσή του το Ιδρυμα (μόνο κεντρικές κατά τη λήξη του ημερολογιακού έτους αναφοράς (31/12).

Δυναμικότητα θέσεων κεντρικών Βιβλιοθηκών (M1.106) *

0

Η συνολική δυναμικότητα θέσεων των Βιβλιοθηκών του Ιδρύματος (αφορά κεντρικές Βιβλιοθήκες) κατά τη λήξη του ημερολογιακού έτους αναφοράς (31/12). Δυναμικότητα = (Θέσεις Βιβλιοθήκη) + (Θέσεις Παραρτημάτων) + (Θέσεις Αναγνωστηρίων).

Έκταση κεντρικών Βιβλιοθηκών (τ.μ.) (M1.107) *

0.00



Για κάθε μετρική υπάρχει διαθέσιμη και η περιγραφή της. Οι ονομασίες και οι περιγραφές των μετρικών ακολουθούν το Εγχειρίδιο Ποιότητας της ΕΘΑΑΕ.

Εκθέσεις αξιολόγησης



Υπάρχει επίσης η δυνατότητα για **αυτόματη άντληση και συμπλήρωση** των στοιχείων των εκθέσεων αξιολόγησης λόγω της διασύνδεσης της εφαρμογής της ΜΟΔΙΠ με τρίτα συστήματα. Ένα από αυτά είναι το **Universis**, το φοιτητολόγιο του Ιδρύματος.

Έτος αναφοράς 2022-2023

Προεπισκόπηση Επεξεργασία

Έκθεση αξιολόγησης

Οργανική μονάδα	QFlow - Γραμματείες ΠΠΣ
Τμήμα	ΜΗΧΑΝΙΚΩΝ ΠΕΡΙΒΑΛΛΟΝΤΟΣ
Δημιουργήθηκε από	registrar1@example.com
Τροποποιήθηκε από	registrar1@example.com
Κατάσταση	Ενεργή
Ημερομηνία δημιουργίας	21/11/23, 4:12 μ.μ.
Ημερομηνία τροποποίησης	21/11/23, 4:12 μ.μ.
Μετρικές	91 (72 συμπληρωμένες)
Αυτόματος υπολογισμός	Ολοκληρώθηκε (Διαχειριστής συστήματος) 26/1/24, 3:38 μ.μ. Υπολογιστήκαν: 72, Απέτυχαν: 0, Δεν έχουν οριστεί για αυτόματο υπολογισμό: 19

Εκθέσεις αξιολόγησης **Ενεργές** Όλες **Εξαγωγή**

Αναζήτηση Αναζήτηση... Περισσότερα

4 Εκθέσεις αξιολόγησης

Εξαγωγή αποτελεσμάτων	Οργανική μονάδα	Τμήμα	Πρόγραμμα σπουδών	Οργανική μονάδα ΕΘΑΑΕ	Ακαδημαϊκό έτος	Ημερομηνία δημιουργίας	Ημερομηνία τροποποίησης	Κατάσταση	Διαγραφή εκθέσεων αξιολόγησης
<input checked="" type="checkbox"/>	Γραμματείες Τμημάτων - ανά πρόγραμμα σπουδών ΠΠΣ	ΔΟΚΙΜΑΣΤΙΚΟ ΤΜΗΜΑ	Νέο πρόγραμμα σπουδών		2022-2023	4/3/24, 8:56 π.μ.	4/3/24, 12:11 μ.μ.	Ενεργή	Διαγραφή εκθέσεων αξιολόγησης Αυτόματος υπολογισμός μετρικών
<input checked="" type="checkbox"/>	Γραμματείες Τμημάτων - ανά πρόγραμμα σπουδών ΠΠΣ	ΔΟΚΙΜΑΣΤΙΚΟ ΤΜΗΜΑ	Νέο πρόγραμμα σπουδών		2021-2022	21/5/24, 1:02 μ.μ.	21/5/24, 1:02 μ.μ.	Ενεργή	Αποστολή δεδομένων εκθέσεων αξιολόγησης (ΕΘΑΑΕ) Υπολογισμός στατιστικών
<input type="checkbox"/>	Γραμματείες Τμημάτων - ανά πρόγραμμα σπουδών ΠΠΣ	ΔΟΚΙΜΑΣΤΙΚΟ ΤΜΗΜΑ	τεστ 2021-22		2021-2022	21/5/24, 1:05 μ.μ.	21/5/24, 1:05 μ.μ.	Ενεργή	Επιλογή όλων Αναιρέση επιλογής

Τα αποτελέσματα αυτής της ενέργειας μπορείτε να τα δείτε στο περιβάλλον όπως επίσης και μέσα από κάθε έκθεση αξιολόγησης επιλέγοντας το εικονίδιο της προβολής και την καρτέλα Προεπισκόπηση όπου το αναγράφεται το σύνολο των μετρικών που αντλήθηκαν αυτόματα.

Εκθέσεις αξιολόγησης

Τα πεδία των μετρικών των εκθέσεων αξιολόγησης που αντλούνται αυτόματα διαθέτουν ένα **εικονίδιο** με το **λεκτικό «Η μετρική υπολογίστηκε αυτόματα»**. Σε περίπτωση που τα δεδομένα αυτών των πεδίων τροποποιηθούν χειροκίνητα από τους εξουσιοδοτημένους χρήστες τότε παύει να υφίσταται.

Έτος αναφοράς 2022-2023

Προεπισκόπηση Επεξεργασία

ΔΟΜΗ ΚΑΙ ΟΡΓΑΝΩΣΗ ΣΠΟΥΔΩΝ ΠΡΑΚΤΙΚΗ ΑΣΚΗΣΗ ΦΟΙΤΗΤΕΣ (ΕΙΣΑΓΩΓΗ) ΦΟΙΤΗΤΕΣ (ΠΛΗΘΥΣΜΟΣ) ΦΟΙΤΗΤΕΣ (ΠΡΟΪΒΑΣΙΜΟΤΗΤΑ)
ΦΟΙΤΗΤΕΣ (ΚΙΝΗΤΙΚΟΤΗΤΑ - ΔΙΕΘΝΟΠΟΙΗΣΗ) ΑΠΟΦΟΙΤΟΙ (ΠΛΗΘΥΣΜΟΣ) ΑΠΟΦΟΙΤΟΙ (ΕΠΙΔΟΣΕΙΣ)

Γενικά

Νεοεισαχθέντες με εισαγωγικές εξετάσεις (Άνδρες) (M4.041)

Η μετρική υπολογίστηκε αυτόματα

23

Το σύνολο των φοιτητών που εισήχθησαν με εισαγωγικές εξετάσεις (Άνδρες) κατά τη λήξη του ακαδημαϊκού έτους αναφοράς (31/8). Με τον όρο νεοεισαχθέντες εννοούνται οι εισαχθέντες μόνο στο πρώτο έτος σπουδών κατά το έτος αναφοράς.

Νεοεισαχθέντες με εισαγωγικές εξετάσεις (Γυναίκες) (M4.042) *

59

Το σύνολο των φοιτητών που εισήχθησαν με εισαγωγικές εξετάσεις (Γυναίκες) κατά τη λήξη του ακαδημαϊκού έτους αναφοράς (31/8). Με τον όρο νεοεισαχθέντες εννοούνται οι εισαχθέντες μόνο στο πρώτο έτος σπουδών κατά το έτος αναφοράς.

Εισαχθέντες με κατατακτήριες εξετάσεις (Άνδρες) (M4.043) *

2

< Εκθέσεις αξιολόγησης

ΔΑΣΤΑ Έτος αναφοράς 2021

Προεπισκόπηση Επεξεργασία

ΕΣΩΤΕΡΙΚΟ ΣΥΣΤΗΜΑ ΔΙΑΦΑΝΙΣΗΣ ΠΟΙΟΤΗΤΑΣ (ΕΣΔΠ) ΔΙΟΙΚΗΤΙΚΕΣ ΥΠΗΡΕΣΙΕΣ

Γραμμές διασύνδεσης

Εργαζόμενοι (Γνήμιοι/ΔΑΧ) (M1.205) *

0

Το σύνολο των εργαζομένων με μόνιμη/ΔΑΧ σχέση εργασίας κατά τη λήξη του ακαδημαϊκού έτους αναφοράς (31/8).

Υποβολή

Για τη αποθήκευση των στοιχείων που καταχωρίζετε κάθε φορά, επιλέγετε **Υποβολή** στο κάτω μέρος της καρτέλας. Για να πραγματοποιηθεί επιτυχώς η **Υποβολή** των στοιχείων, πρέπει να υπάρχουν τιμές σε όλα τα πεδία της έκθεσης αξιολόγησης.

Εκθέσεις αξιολόγησης

Βήμα 3^ο Υποβολή της Έκθεσης Αξιολόγησης

Μετά την **Υποβολή** μεταφέρεστε απευθείας στην καρτέλα **Προεπισκόπηση**.
Επιλέγετε **Οριστική Υποβολή**, αφού βεβαιωθείτε πως έχετε συμπληρώσει όλα τα πεδία σε όλες τις καρτέλες της έκθεσης αξιολόγησης της/του Υπηρεσίας/Τμήματός σας.

Επιλέγετε **OK** στο επόμενο παράθυρο.



Οριστική υποβολή έκθεσης αξιολόγησης

Πρόκειται να υποβάλετε οριστικά την έκθεση αξιολόγησης. Θέλετε να συνεχίσετε;

OK

ΑΚΥΡΩΣΗ

Βιβλιοθήκη Έτος αναφοράς 2020

Προεπισκόπηση Επεξεργασία

Έκθεση αξιολόγησης

Οργανική μονάδα	Βιβλιοθήκη
Δημιουργήθηκε από	registrar1@example.com
Τροποποιήθηκε από	employee@example.com
Κατάσταση	Ενεργή
Ημερομηνία δημιουργίας	31/3/22, 11:05 π.μ.
Ημερομηνία τροποποίησης	18/1/23, 10:35 π.μ.
Μετρικές	11 (11 συμπληρωμένες)

Οριστική υποβολή

Σε περίπτωση εκ νέου επεξεργασίας της έκθεσης αξιολόγησης της/του Υπηρεσίας/Τμήματός σας, επιλέγετε από την καρτέλα **Προεπισκόπηση** την ένδειξη **Επαναφορά σε ενεργή**.

Βιβλιοθήκη Έτος αναφοράς 2022-2023

Προεπισκόπηση Επεξεργασία

Έκθεση αξιολόγησης

Οργανική μονάδα	Βιβλιοθήκη
Δημιουργήθηκε από	registrar1@example.com
Τροποποιήθηκε από	registrar1@example.com
Κατάσταση	Υποβλήθηκε
Ημερομηνία δημιουργίας	17/1/23, 2:03 μ.μ.
Ημερομηνία τροποποίησης	10/4/23, 10:57 π.μ.
Μετρικές	11 (11 συμπληρωμένες)

Επαναφορά σε ενεργή

Εξαγωγή σε xml

Εκθέσεις αξιολόγησης

Βήμα 4^ο

Αποστολή δεδομένων εκθέσεων αξιολόγησης (ΕΘΑΑΕ)

1ος Τρόπος: Για την αυτόματη καταχώριση των μετρικών στο πληροφοριακό σύστημα της ΕΘΑΑΕ, κάνετε εξαγωγή των δεδομένων σε μορφή αρχείου .xml από την καρτέλα **Προεπισκόπηση** και την ένδειξη **Εξαγωγή σε xml**. Η δυνατότητα αυτή ενεργοποιείται μόνο μετά την οριστική υποβολή της έκθεσης αξιολόγησης.

Βήμα 4^ο

Αποστολή δεδομένων εκθέσεων αξιολόγησης (ΕΘΑΑΕ)

2ος Τρόπος: Επιλέγετε από την καρτέλα **Όλες** τις εκθέσεις αξιολόγησης, που έχουν υποβληθεί οριστικά, μαζικά ή μεμονωμένα και στη συνέχεια μέσα από το μενού επιλέγετε **Αποστολή δεδομένων εκθέσεων αξιολόγησης (ΕΘΑΑΕ)**.



Βιβλιοθήκη Έτος αναφοράς 2022-2023

Προεπισκόπηση Επεξεργασία

Έκθεση αξιολόγησης

Οργανική μονάδα
Δημιουργήθηκε από
Τροποποιήθηκε από
Κατάσταση
Ημερομηνία δημιουργίας
Ημερομηνία τροποποίησης
Μετρικές

Βιβλιοθήκη
registrar1@example.com
registrar1@example.com
Υποβλήθηκε
17/1/23, 2:03 μ.μ.
10/4/23, 10:57 π.μ.
11 (11 συμπληρωμένες)

Επαναφορά σε ενεργή

Εξαγωγή σε xml

Εκθέσεις αξιολόγησης Ενεργές **Όλες** Εξαγωγή

Αναζήτηση Αναζήτηση... Περισσότερα

2 Εκθέσεις αξιολόγησης

Εξαγωγή αναφοράς	Οργανική μονάδα	Τμήμα	Πρόγραμμα σπουδών	Οργανική μονάδα ΕΘΑΑΕ	Ακαδημαϊκό έτος	Ημερομηνία δημιουργίας	Ημερομηνία τροποποίησης	Κατάσταση	Ευχρηστές μετρικές	Διαγραφή εκθέσεων αξιολόγησης
<input checked="" type="checkbox"/>	Γραμματείες Τμημάτων - ανά πρόγραμμα σπουδών ΠΠΣ	ΔΟΚΙΜΑΣΤΙΚΟ ΤΜΗΜΑ	test 2021-22		2022-2023	4/3/24, 8:58 π.μ.	11/4/24, 12:04 μ.μ.	Υποβλήθηκε	54/54	Διαγραφή εκθέσεων αξιολόγησης Αυτόματες υπολογιστές μετρικών Αποστολή δεδομένων εκθέσεων αξιολόγησης (ΕΘΑΑΕ) Υπολογιστές στατιστικών Επιλογή όλων Αναιρέση επιλογής
<input type="checkbox"/>	Γραμματείες Τμημάτων - ανά πρόγραμμα σπουδών ΠΠΣ	ΔΟΚΙΜΑΣΤΙΚΟ ΤΜΗΜΑ	test1		2022-2023	4/3/24, 8:58 π.μ.	11/4/24, 12:04 μ.μ.	Υποβλήθηκε	54/54	

Εκθέσεις αξιολόγησης



Αποστολή δεδομένων εκθέσεων αξιολόγησης (ΕΘΑΑΕ)

Με την ενέργεια αυτή μπορείτε να αποστείλετε τις επιλεγμένες εκθέσεις αξιολόγησης μόνο αν έχουν υποβληθεί οριστικά και αναφέρονται στο ακαδημαϊκό έτος της εξωτερικής υπηρεσίας της ΕΘΑΑΕ.

Έχετε επιλέξει ένα στοιχείο που ακολουθεί τις προϋποθέσεις της ενέργειας. Πατήστε το πλήκτρο Έναρξη για να ξεκινήσει η διαδικασία.

Τρέχουσες ρυθμίσεις συλλογής δεδομένων (ΕΘΑΑΕ)

Τρέχον έτος συλλογής δεδομένων	2024
Ακαδημαϊκό έτος αναφοράς των δεδομένων	2022/23
Ημερολογιακό έτος αναφοράς των δεδομένων	2023
Η τρέχουσα πιο πρόσφατη έκδοση των δεδομένων ποιότητας	1.11.002
Ημερομηνία έναρξης της τρέχουσας περιόδου συλλογής	05/10/2023
Ημερομηνία λήξης της τρέχουσας περιόδου συλλογής	30/10/2023

Έναρξη

Ακύρωση

Στο επόμενο παράθυρο επιλέγετε **Έναρξη**, αφού διαβάσετε προσεκτικά τις οδηγίες.

Προσοχή:

Οι εκθέσεις αξιολόγησης των Υπηρεσιών και των Ακαδημαϊκών Μονάδων μπορούν να αποσταλούν:

- εφόσον αναφέρονται στο ίδιο έτος με αυτό που έχει οριστεί από την ΕΘΑΑΕ.
- περισσότερες από μία φορές μέσα στο χρονικό διάστημα που έχει οριστεί και αναγράφεται στον πίνακα με τις τρέχουσες ρυθμίσεις συλλογής δεδομένων (ΕΘΑΑΕ), οι οποίες έρχονται δυναμικά από την ΕΘΑΑΕ.

Εκθέσεις αξιολόγησης



Βιβλιοθήκη Έτος αναφοράς 2021-2023

Προεπιλογή **Επεξεργασία**

Έκθεση αξιολόγησης

Όργανο μισθία: Βιβλιοθήκη
Διευθυντής/η από: sepe@nl.gr
Τροποποιηθεί από: sepe@nl.gr
Κατάσταση: **Υποβληθείσα**
Ημερομηνία δημοσίευσης: 17/10/23, 2:01 μ.μ.
Ημερομηνία τροποποίησης: 10/02/23, 10:57 π.μ.
Μετρώει: 11 (11 συμπληρωματικά)

Επιναγορά σε αναγνώστη **Εξαγωγή σε pdf**

Εξαγωγή

Εξαγωγή αναφορών
Δυνατότητα προβολής, λήψης και εκτύπωσης της αναφοράς της Έκθεσης Αξιολόγησης υπάρχει από την ένδειξη **Εξαγωγή** μέσα από τις καρτέλες **Προεπικόπησης** και **Επεξεργασία**.
Η ένδειξη αυτή είναι ενεργοποιημένη όταν έχει γίνει **Οριστική υποβολή** της έκθεσης αξιολόγησης.



Εξαγωγή αναφοράς

Αναζήτηση...

Πρότυπο αναφοράς

Δοκίμι - Έκθεση αξιολόγησης
Αναφοράς εκθέσεων αξιολόγησης

Επόμενο Ακύρωση



Εξαγωγή αναφοράς

Επιλογές εκτύπωσης
 Χρήσιμη ψηφιακή υπογραφή
Ενεργοποιείται αυτή την επιλογή για την ψηφιακή υπογραφή των εγγράφων.
 Χρήσιμη ψηφιακή υπογραφή φαίνεται ότι είναι ανενεργή ή η κατάσταση της δεν μπορεί να προσδιοριστεί. Θα πρέπει να επιρροποιήσετε την υπηρεσία για να υπογράψετε ψηφιακά ένα έγγραφο.

Έκθεση αξιολόγησης
Αναφοράς εκθέσεων αξιολόγησης
Δημοσιεύθηκε την: 29/9/22, 10:35 π.μ.
Τροποποιήθηκε την: 26/10/23, 10:30 π.μ.

Μεταφορτώνεται μία έκδοση της υπογραφομένης σας.

Η έκδοση αυτή θα τοποθετηθεί δίπλα από την ψηφιακή υπογραφή σας.

Σερά αριθμίων εγγράφων

Εξαγωγή σε

Εξαγωγή Ακύρωση

Βιβλιοθήκη

Εξόφλητα	Τίτλος	Κωδικός	Έτος αναφοράς 2021-2023
ΥΠΟΔΟΜΕΣ - ΥΠΗΡΕΣΙΕΣ	Εκτύπωση κεντρικών Βιβλιοθηκών (τ.μ.)	M1.107	0
	Αποκατασκευή πρόθεση βιβλιοθηκών (βλ)	M1.108	ΝΑΙ
	Διασφάλιση θέσεων κεντρικών Βιβλιοθηκών	M1.106	0
	Ηλεκτρονική περιοδικά και βιβλία	M1.115	0
	Ηλεκτρονικές υπηρεσίες κεντρικών Βιβλιοθηκών		



Εκθέσεις αξιολόγησης

Για την παρακολούθηση της εξέλιξης των εκθέσεων αξιολόγησης υπάρχει η δυνατότητα **Υπολογισμός Στατιστικών**. Επιλέγετε τις εκθέσεις αξιολόγησης μαζί ή μεμονωμένα και από το μενού την αντίστοιχη δυνατότητα.

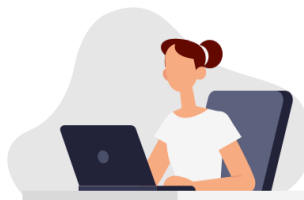

Για εύκολη αναζήτηση και εύρεση εκθέσεων αξιολόγησης, μπορείτε να χρησιμοποιείτε τον **πίνακα κριτηρίων**. Από την καρτέλα **Όλες** μπορείτε να κάνετε αναζήτηση και παλαιότερων εκθέσεων αξιολόγησης.



Εκθέσεις αξιολόγησης Ενεργές Όλες Εξγωγή

Αναζήτηση Αναζήτηση... Περισσότερα

3 Εκθέσεις αξιολόγησης

Επιλογή αναφοράς	Οργανική μονάδα	Τμήμα	Πρόγραμμα σπουδών	Οργανική μονάδα ΕΒΑΑΕ	Ακαδημαϊκό έτος	Ημερομηνία δημοσίευσης	Ημερομηνία τροποποίησης	Κατάσταση	Συνολικοί δείκτες
<input checked="" type="checkbox"/>	Ειδικός Λογαριασμός Κονδυλίων Έρευνας (Ε.Λ.Κ.Ε.)				2022-2023	24/4/24, 1:58 μ.μ.	24/4/24, 1:58 μ.μ.	Ενεργή	/
<input checked="" type="checkbox"/>	Ειδικός Λογαριασμός Κονδυλίων Έρευνας (Ε.Λ.Κ.Ε.)				2021-2022	6/4/22, 2:29 μ.μ.	6/4/22, 2:29 μ.μ.	Ενεργή	/
<input type="checkbox"/>	Ειδικός Λογαριασμός Κονδυλίων Έρευνας (Ε.Λ.Κ.Ε.)				2004-2005	18/1/23, 10:50 π.μ.	18/1/23, 10:50 π.μ.	Ενεργή	/

Διαγραφή εκθέσεων αξιολόγησης

Αυτόματος υπολογισμός μετρητών

Αποστολή δεδομένων εκθέσεων αξιολόγησης (ΕΒΑΑΕ)

Υπολογισμός στατιστικών

Επιλογή όλων

Αναίρεση επιλογής

Εκθέσεις αξιολόγησης Ενεργές Όλες Εξγωγή

Οργανική μονάδα Τμήμα

Ακαδημαϊκό έτος Κατάσταση

<Επιλέξτε μια αναζήτηση> Αποθήκευση αναζήτησης Αναζήτηση Λιγότερα

12 Εκθέσεις αξιολόγησης

Επιλογή αναφοράς	Οργανική μονάδα	Τμήμα	Ακαδημαϊκό έτος	Ημερομηνία δημοσίευσης	Ημερομηνία τροποποίησης	Κατάσταση
<input checked="" type="checkbox"/>	Βιβλιοθήκη		2022-2023	17/1/23, 2:03 μ.μ.	10/4/23, 10:57 π.μ.	Υποβλήθηκε
<input checked="" type="checkbox"/>	Βιβλιοθήκη		2021-2022	28/3/22, 10:57 π.μ.	25/5/22, 2:54 μ.μ.	Υποβλήθηκε
<input checked="" type="checkbox"/>	Τεχνική Υπηρεσία (ΓΔ ή Δ/νση ή Τμήμα)		2021-2022	6/4/22, 2:29 μ.μ.	18/1/23, 12:12 μ.μ.	Ενεργή
<input checked="" type="checkbox"/>	Βιβλιοθήκη		2020-2021	31/3/22, 11:05 π.μ.	18/1/23, 11:49 π.μ.	Υποβλήθηκε
<input checked="" type="checkbox"/>	Τεχνική Υπηρεσία (ΓΔ ή Δ/νση ή Τμήμα)		2020-2021	18/1/23, 11:00 π.μ.	18/1/23, 11:16 π.μ.	Ενεργή

Εκθέσεις αξιολόγησης

Το πληροφοριακό σύστημα Universis, μέσα από ένα εξελιγμένο σύστημα διαχείρισης δικαιωμάτων, ελέγχει την προσβασιμότητα που προκύπτει από την πιστοποίηση και εξουσιοδότηση των χρηστών. Η πιστοποίηση της δικαιοδοσίας των χρηστών βασίζεται πάνω σε ένα καθορισμένο σύστημα ρόλων.

Κάθε ρόλος αποκτά δικαιώματα, τα οποία του αποδίδονται είτε από τους διαχειριστές του συστήματος είτε από την ιδιότητά τους, έτσι όπως αυτή είναι αποτυπωμένη στα δεδομένα του συστήματος για την εξασφάλιση της εμπιστευτικότητας και της ακεραιότητας των δεδομένων.



Στην ανάπτυξη του ΟΠΣ ακολουθούνται βασικές αρχές σχεδιασμού με βάση την ιδιωτικότητα (privacy and data protection by design), γεγονός που επιτρέπει η επεξεργασία όλων των δεδομένων που συλλέγουν οι εφαρμογές του συστήματος να γίνεται σε συμμόρφωση με τον **ευρωπαϊκό κανονισμό 2016/679 (General Data Protection Regulation, GDPR)**.



Εκθέσεις αξιολόγησης



Σας ευχαριστούμε!



+30 25310 39082-83, 39097-98
+30 25410 79021



modip.duth.gr



[ΜΟΔΙΠ ΔΠΘ](#)



modip@duth.gr