



ΕΚΠΑΙΔΕΥΣΗ ΜΕΛΩΝ ΟΜΕΑ ΣΤΗΝ
ΔΙΑΔΙΚΑΣΙΑ ΤΗΣ
ΕΣΩΤΕΡΙΚΗΣ
ΑΞΙΟΛΟΓΗΣΗΣ ΠΣ





Διαδικασία: 4.1 Εσωτερική Αξιολόγηση

Σκοπός διαδικασίας: να περιγράψει τον τρόπο, με τον οποίο προγραμματίζονται και διενεργούνται οι εσωτερικές αξιολογήσεις στο Ίδρυμα, προκειμένου να προσδιοριστεί το επίπεδο τήρησης και αποτελεσματικής εφαρμογής του Εσωτερικού Συστήματος Διασφάλισης Ποιότητας, στο εκπαιδευτικό, ερευνητικό και λειτουργικό έργο του ΔΠΘ.

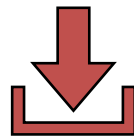
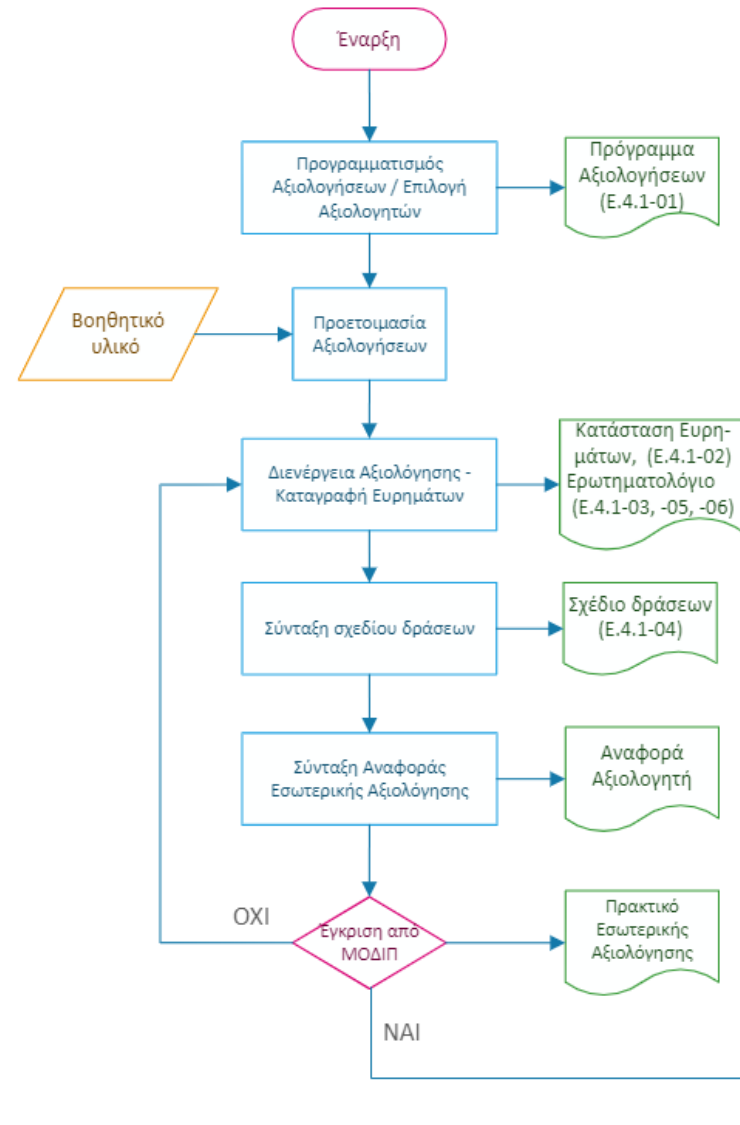

Στο μητρώο* εσωτερικών αξιολογητών περιλαμβάνονται:

- τα μέλη ΔΕΠ των ΟΜΕΑ των Ακαδημαϊκών Τμημάτων**
- τα μέλη ΔΕΠ της ΜΟΔΙΠ-ΔΠΘ

**Το μητρώο εσωτερικών αξιολογητών επικαιροποιείται όποτε αλλάζει η σύνθεση των ΟΜΕΑ και της ΜΟΔΙΠ-ΔΠΘ*

***Παρακαλούνται τα Τμήματα να μην προβαίνουν σε συχνές αλλαγές στη σύνθεση των ΟΜΕΑ τους, ιδιαίτερα κατά το διάστημα Ιανουαρίου-Ιουνίου*

Όλα τα μέλη του Μητρώου
εσωτερικών αξιολογητών της
ΜΟΔΙΠ-ΔΠΘ εκπαιδεύονται

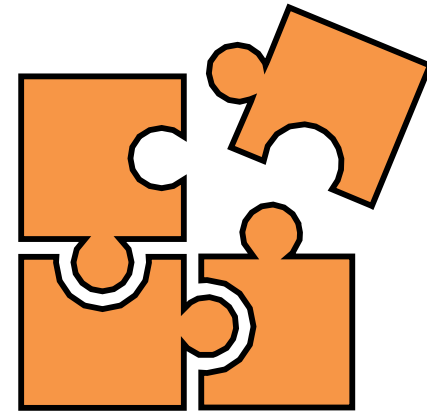

Ο αξιολογητής:

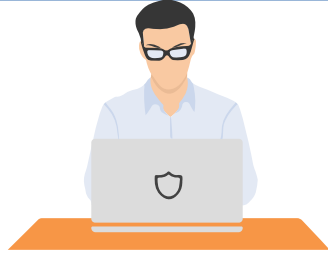

- επιλέγεται από το μητρώο αξιολογητών της ΜΟΔΙΠ-ΔΠΘ *(είναι ανεξάρτητος από το Πρόγραμμα Σπουδών που θα αξιολογήσει)*
- εκπαιδεύεται κατάλληλα από τη ΜΟΔΙΠ-ΔΠΘ
- λαμβάνει και μελετά το σχετικό με το ΠΣ υλικό από τη ΜΟΔΙΠ-ΔΠΘ:
 - παλαιότερες εσωτερικές αξιολογήσεις του εν λόγω ΠΣ,
 - αναφορές ποιότητας,
 - δεδομένα αξιολόγησης διδακτικού έργου.
- λαμβάνει και μελετά υλικό από την ΟΜΕΑ του Τμήματος στο οποίο ανήκει το υπό αξιολόγηση ΠΣ:
 - αναφορά (μελέτη) στηριζόμενη στα δεδομένα ποιότητας που καταχωρίστηκαν για το ΠΣ στο Πληροφοριακό Σύστημα της ΜΟΔΙΠ για το έτος αναφοράς (συντάσσεται από την ΟΜΕΑ),
 - αναφορά (μελέτη) στηριζόμενη στα αποτελέσματα αξιολόγησης του διδακτικού έργου του ΠΣ για το έτος αναφοράς (συντάσσεται από την ΟΜΕΑ),
 - αναφορά (απολογισμός) για τη διαχείριση από το Τμήμα των παραπόνων και ενστάσεων των φοιτητών (συντάσσεται από την Επιτροπή Φοιτητικών Θεμάτων)
 - **διατύπωση γνώμης** από τα εξωτερικά ενδιαφερόμενα μέρη σχετικά με τα προσόντα των αποφοίτων τους



ΒΗΜΑ 3^ο ΠΡΟΕΤΟΙΜΑΣΙΑ ΕΣΩΤΕΡΙΚΗΣ ΑΞΙΟΛΟΓΗΣΗΣ ΠΣ

Τα μέλη ΟΜΕΑ των Τμημάτων:

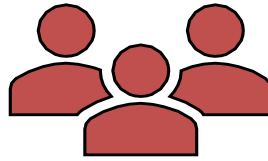

- ενημερώνονται για τον Προγραμματισμό Εσωτερικής Αξιολόγησης των ΠΣ του Τμήματος
- συλλέγουν και μελετούν το σχετικό με την Εσωτερική Αξιολόγηση του εκάστοτε ΠΣ υλικό από το Τμήμα τους:
 - παλαιότερες εσωτερικές αξιολογήσεις του εκάστοτε ΠΣ,
 - αναφορές ποιότητας,
 - δεδομένα αξιολόγησης διδακτικού έργου
- λαμβάνουν από την Επιτροπή Φοιτητικών Θεμάτων αναφορά (απολογισμό) για τη διαχείριση από το Τμήμα των παραπόνων και ενστάσεων των φοιτητών *(δίνεται πρότυπο από τη ΜΟΔΙΠ-ΔΠΘ / Έντυπο ΕΣΔΠ: E.5.3-02)*
- συντάσσουν:
 - αναφορά (μελέτη) στηριζόμενη στα δεδομένα ποιότητας που καταχωρίστηκαν για το ΠΣ στο Πληροφοριακό Σύστημα της ΜΟΔΙΠ για το έτος αναφοράς, *(δίνεται πρότυπο από τη ΜΟΔΙΠ-ΔΠΘ / Έντυπο ΕΣΔΠ: E.5.1-01)*
 - αναφορά (μελέτη) στηριζόμενη στα αποτελέσματα αξιολόγησης του διδακτικού έργου του ΠΣ για το έτος αναφοράς, *(δίνεται πρότυπο από τη ΜΟΔΙΠ-ΔΠΘ / Έντυπο ΕΣΔΠ: E.5.6-02)*
- προσκομίζουν διατύπωση γνώμης από εξωτερικά ενδιαφερόμενα μέρη σχετικά με τα προσόντα των αποφοίτων τους *(επικαιροποιείται κάθε φορά που ετοιμάζεται εκ βάθρων τροποποίηση του ΠΠΣ)*



Μπορεί να είναι
είτε δια ζώσης
είτε διαδικτυακή

ΣΥΝΑΝΤΗΣΗ ΑΞΙΟΛΟΓΗΤΗ - ΟΜΕΑ:

- Συζήτηση αναφορικά με τα ευρήματα και το σχέδιο δράσης της *προηγούμενης εσωτερικής αξιολόγησης*.
- Συζήτηση σχετικά με τα αποτελέσματα των δύο *μελετών* που έχουν ετοιμαστεί από την ΟΜΕΑ και αφορούν τα δεδομένα ποιότητας και την αξιολόγηση του διδακτικού έργου, της *αναφοράς* για τα παράπονα των φοιτητών *καθώς και της διατύπωσης γνώμης* από τα εξωτερικά ενδιαφερόμενα μέρη σχετικά με τα προσόντα των αποφοίτων τους.
- Συμπλήρωση, βάσει των ανωτέρω:
 - του Ερωτηματολογίου Εσωτερικής Αξιολόγησης (*Έντυπο E.4.1-03*),
 - της Κατάστασης Ευρημάτων (*Έντυπο E.4.1-02*),
 - του Σχεδίου Δράσης (*Έντυπο E.4.1-04*).

Συντάσσεται από κοινού με
την ΟΜΕΑ και τον αξιολογητή
βάσει των ευρημάτων

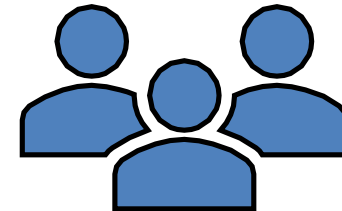



Ερωτηματολόγιο Εσωτερικής Αξιολόγησης (Έντυπο Ε.4.1-03),

Ερωτηματολόγιο εσωτερικής αξιολόγησης Προγράμματος Προπτυχιακών Σπουδών Τμήματος		
	ΝΑΙ	ΌΧΙ
1. Πολιτική διασφάλισης ποιότητας ΠΠΣ		
Κείμενο της Πολιτικής Διασφάλισης της Ποιότητας είναι αναρτημένο στην ιστοσελίδα;		
Υπάρχει προγραμματισμός στόχων και δράσεων για τη βελτίωση του ΠΠΣ;		
2. Σχεδιασμός και έγκριση ΠΠΣ		
Είναι επικαιροποιημένο το γνωστικό αντικείμενο του ΠΠΣ; (εφαρμογή προγράμματος συνδεδεμένου με τις πρόσφατες επιστημονικές εξελίξεις και με τις απαιτήσεις της αγοράς εργασίας)		
Συνδέεται η Στρατηγική του ΠΠΣ με τη στρατηγική του Ιδρύματος;		
Συμμετέχουν φοιτητές στη διαμόρφωση του ΠΠΣ;		
Συμμετέχουν απόφοιτοι στη διαμόρφωση του ΠΠΣ;		
Συμμετέχουν κοινωνικοί εταίροι στη διαμόρφωση του ΠΠΣ;		
Πραγματοποιείται ενσωμάτωση των νέων γνώσεων στο ΠΠΣ;		
Κατά την αναθεώρηση/τροποποίηση του ΠΣ γίνεται συγκριτική αξιολόγηση με άλλα ΠΠΣ ΑΕΙ του εσωτερικού/ εξωτερικού;		
Η δομή του ΠΠΣ διασφαλίζει την ομαλή μετάβαση των φοιτητών στα διάφορα στάδια σπουδών;		
Υπάρχει διασύνδεση της διδασκαλίας με την έρευνα;		

8 ενότητες βάσει του Προτύπου Πιστοποίησης της ΕΘΑΑΕ

7 ενότητες βάσει του Προτύπου Πιστοποίησης της ΕΘΑΑΕ

Ερωτηματολόγιο εσωτερικής αξιολόγησης Προγράμματος Μεταπτυχιακών Σπουδών του Τμήματος ...		
	ΝΑΙ	ΌΧΙ
1. Πολιτική και στοχοθεσία ποιότητας για τα προγράμματα μεταπτυχιακών σπουδών του Ιδρύματος και της ακαδημαϊκής μονάδας		
Υπάρχει κείμενο Πολιτικής Ποιότητας του Τμήματος για την ανάπτυξη και βελτίωση του ΠΜΣ;		
Υπάρχει προγραμματισμός στόχων και δράσεων του ΠΜΣ;		
2. Σχεδιασμός, δομή, διαδικασία έγκρισης και εφαρμογή των προγραμμάτων μεταπτυχιακών σπουδών		
Εφαρμόζεται σχεδιασμός και τρόπος αξιολόγησης των μαθησιακών αποτελεσμάτων επίπεδου 7;		
Υπάρχει συμμετοχή φοιτητών στη διαμόρφωση του ΠΜΣ;		
Εφαρμόζονται διαδικασίες με τις οποίες ζητείται η γνώμη αποφοίτων, αναφορικά με το βαθμό επίτευξης των μαθησιακών αποτελεσμάτων;		
Εφαρμόζονται διαδικασίες με τις οποίες ζητείται η γνώμη, συναφών επιστημονικών οργανώσεων και εργοδοτών που δραστηριοποιούνται σε σχετικούς κλάδους, αναφορικά με το βαθμό επίτευξης των μαθησιακών αποτελεσμάτων;		
Αξιοποιούνται δεδομένα της αγοράς εργασίας ως προς την απασχόληση των αποφοίτων;		
Παρέχεται στους φοιτητές η δυνατότητα εργασιακής εμπειρίας;		
Υπάρχει Οδηγός Σπουδών του ΠΜΣ; (με το σύνολο των πιστωτικών μονάδων ECTS και τα προσδοκώμενα μαθησιακά αποτελέσματα του ΠΜΣ)		
Έχουν συμπληρωθεί τα Περιγράμματα μαθημάτων και διπλωματικής εργασίας (εφόσον υπάρχει) μέσα στο ΠΣ της ΜΟΔΙΠ για όλα τα μαθήματα του ΠΜΣ;		





Κατάσταση Ευρημάτων (Έντυπο [E.4.1-02](#))

Σχέδιο Δράσης (Έντυπο [E.4.1-04](#)).



ΜΟ.ΔΙ.Π.
ΔΗΜΟΚΡΕΤΕΙΟ ΠΑΝΕΠΙΣΤΗΜΙΟ ΘΡΑΚΗΣ



Επιχειρησιακό Πρόγραμμα
Ανάπτυξη Ανθρώπινου Δυναμικού,
Εκπαίδευση και Διά Βίου Μάθηση



ΚΑΤΑΣΤΑΣΗ ΕΥΡΗΜΑΤΩΝ

ΑΡΜΟΔΙΟΣ ΑΞΙΟΛΟΓΗΤΗΣ ΜΟΔΙΠ:

ΘΕΜΑ: Εσωτερική Αξιολόγηση ΔΙΕΡΓΑΣΙΑΣ/ΚΕΔΙΒΙΜ/ΠΠΣ/ΠΜΣ Τμήματος.....

Ευρήματα:

- 1.
- 2.
- 3.
- 4.
- 5.

Προτεινόμενες διορθωτικές/προληπτικές ενέργειες:

- 1.
- 2.
- 3.
- 4.
- 5.

Προθεσμία υλοποίησης των ενεργειών:

Ο Αξιολογητής της ΜΟΔΙΠ



ΜΟ.ΔΙ.Π.
ΔΗΜΟΚΡΕΤΕΙΟ ΠΑΝΕΠΙΣΤΗΜΙΟ ΘΡΑΚΗΣ



Επιχειρησιακό Πρόγραμμα
Ανάπτυξη Ανθρώπινου Δυναμικού,
Εκπαίδευση και Διά Βίου Μάθηση



ΠΙΝΑΚΑΣ ΣΧΕΔΙΟΥ ΔΡΑΣΗΣ

ΕΥΡΗΜΑΤΑ ΕΣΩΤΕΡΙΚΗΣ ΑΞΙΟΛΟΓΗΣΗΣ	ΠΡΟΤΕΙΝΟΜΕΝΕΣ ΔΙΟΡΘΩΤΙΚΕΣ ΕΝΕΡΓΕΙΕΣ / ΔΡΑΣΕΙΣ	ΥΠΕΥΘΥΝΟΤΗΤΕΣ (Ποιος αναλαμβάνει κάθε ενέργεια;)	ΧΡΟΝΟΔΙΑΓΡΑΜΜΑ (Πότε;)

Συντάσσεται από κοινού με την ΟΜΕΑ και τον αξιολογητή βάσει των ευρημάτων



αναφορά (μελέτη) στηριζόμενη στα αποτελέσματα αξιολόγησης του διδακτικού έργου του ΠΣ (Έντυπο [Ε.5.6-02](#)).



**ΑΝΑΦΟΡΑ ΑΠΟΤΙΜΗΣΗΣ ΔΙΔΑΚΤΙΚΟΥ ΕΡΓΟΥ
ΠΡΟΓΡΑΜΜΑΤΟΣ ΠΡΟΠΤΥΧΙΑΚΩΝ ΣΠΟΥΔΩΝ**

Τμήμα:
 Πρόγραμμα Σπουδών:
 Ακαδημαϊκό Έτος:



Ε.5.6-02/1/14.03.2024

αναφορά (μελέτη) στηριζόμενη στα δεδομένα ποιότητας που καταχωρίστηκαν για το Πρόγραμμα Σπουδών στο Πληροφοριακό Σύστημα της ΜΟΔΙΠ (Έντυπο [Ε.5.1-01](#))



**ΑΝΑΦΟΡΑ ΓΙΑ ΔΙΑΧΕΙΡΙΣΗ ΠΑΡΑΠΟΝΩΝ ΚΑΙ
ΕΝΣΤΑΣΕΩΝ ΤΜΗΜΑΤΟΣ**

**ΤΜΗΜΑ:
ΕΤΟΣ ΑΝΑΦΟΡΑΣ:**

**ΠΡΟΤΥΠΟ ΑΝΑΦΟΡΑΣ ΔΕΔΟΜΕΝΩΝ ΠΟΙΟΤΗΤΑΣ
ΤΜΗΜΑΤΟΣ**

**ΤΜΗΜΑ:
ΕΤΟΣ ΑΝΑΦΟΡΑΣ:**

αναφορά (απολογισμός) για τη διαχείριση από το Τμήμα των παραπόνων και ενστάσεων των φοιτητών (Έντυπο ΕΣΔΠ: [Ε.5.3-02](#))



Ε5.3-02/1/14.03.2024

Ε5.1-01/1/14.03.2024



Επιχειρησιακό Πρόγραμμα
Ανάπτυξη Ανθρώπινου Δυναμικού,
Εκπαίδευση και Διά Βίου Μάθηση



ΒΗΜΑ 5^ο ΕΝΗΜΕΡΩΣΗ ΓΙΑ ΤΑ ΑΠΟΤΕΛΕΣΜΑΤΑ ΤΗΣ ΕΣΩΤΕΡΙΚΗΣ ΑΞΙΟΛΟΓΗΣΗΣ ΠΣ

Ο αξιολογητής:



- Διαβιβάζει την αναφορά του *(υπάρχει πρότυπο αναφοράς από τη ΜΟΔΙΠ)* για την Εσωτερική Αξιολόγηση του ΠΣ στην ΜΟΔΙΠ-ΔΠΘ και εγκρίνεται στο πλαίσιο ίδιου θέματος συνεδρίασης.
- Η απόφαση της Συνεδρίασης για την Εσωτερική Αξιολόγηση συνοδευόμενη από το Πρακτικό Εσωτερικής Αξιολόγησης και τα συνημμένα σε αυτό διαβιβάζονται στο Τμήμα και στη Σύγκλητο.
- Το Πρακτικό Εσωτερικής Αξιολόγησης και το Σχέδιο Δράσης αναρτώνται στο αντίστοιχο σημείο της ιστοσελίδας της ΜΟΔΙΠ-ΔΠΘ
 (<https://modip.duth.gr/εκθεσεις-εσωτερικης-αξιολογησης-τημ/>)

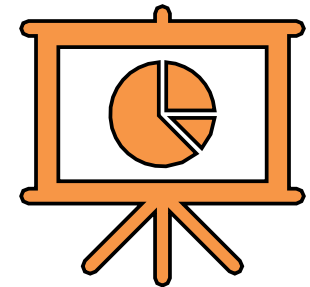

Διαδικασία: 4.1 Εσωτερική Αξιολόγηση

Προγραμματισμός Εσωτερικής Αξιολόγησης (*Έντυπο ΕΣΔΠ: [E.4.1-01](#)*)

Ερωτηματολόγιο Εσωτερικής Αξιολόγησης (*Έντυπο ΕΣΔΠ: [E.4.1-03](#)*)

Κατάσταση Ευρημάτων (*Έντυπο ΕΣΔΠ: [E.4.1-02](#)*)

Σχέδιο Δράσης (*Έντυπο ΕΣΔΠ: [E.4.1-04](#)*)

Αναφορά (απολογισμός) για τη διαχείριση παραπόνων & ενστάσεων των φοιτητών (*Έντυπο ΕΣΔΠ: [E.5.3-02](#)*)

Αναφορά (μελέτη) στηριζόμενη στα αποτελέσματα αξιολόγησης του διδακτικού έργου του ΠΣ (*Έντυπο [E.5.6-02](#)*)

Αναφορά (μελέτη) στηριζόμενη στα δεδομένα ποιότητας του Προγράμματος Σπουδών από το ΠΣ της ΜΟΔΙΠ (*Έντυπο [E.5.1-01](#)*)

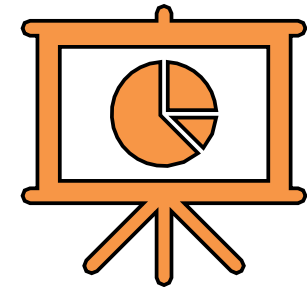



Το προσωπικό της ΜΟΔΙΠ βρίσκεται σε διαρκή επικοινωνία με τους Αξιολογητές σε όλα τα στάδια της διαδικασίας της Εσωτερικής Αξιολόγησης!

Ευχαριστούμε πολύ!!



[ΜΟΔΙΠ ΔΠΘ](#)



modip@duth.gr



+30 25310 39083, 39097-98, 25410 79019-21



modip.duth.gr